

SALA SITUACIONAL DEL COVID-19

Fuente: Dirección Sub Regional de Salud I Jaén

Fecha: 17 de junio del 2020

La provincia de Jaén tiene 449 casos confirmados y 168 pacientes recuperados. La provincia de San Ignacio registra 111 casos positivos y 47 pacientes recuperados. En total como Sub Región de Salud I Jaén suman 560.

Cortemos la transmisión del VIRUS. Cumplamos con el aislamiento social obligatorio, el distanciamiento físico, el uso de la mascarilla y el lavado de manos permanente con agua y jabón por más de 20 segundos.

[JuntosVenceremosalCoronavirus](#)

[PrimerolaGente](#)

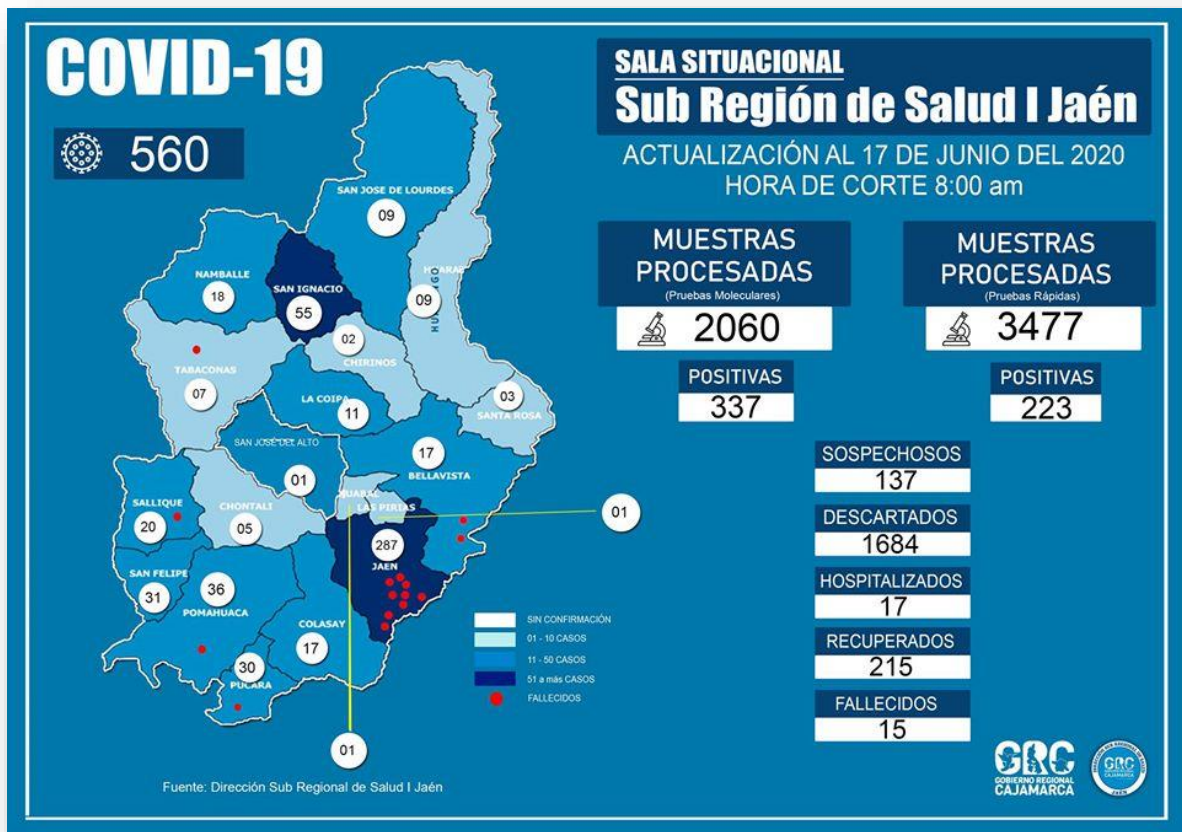



**EMERGENCIAS
COVID - 19**

956593954
970962172
991455852

REPORTE OFICIAL

Situación del CORONAVIRUS en la Sub

Región de Salud I Jaén **17 de junio – 8:00am**

| | | |
|--|--------------------------|-------------|
| | Casos Confirmados | 560 |
| | Jaén | 449 |
| | San Ignacio | 111 |
| | Casos Sospechosos | 137 |
| | Casos Descartados | 1684 |

| | | |
|--|------------------------------|------------|
| | Pacientes fallecidos | 15 |
| | PACIENTES RECUPERADOS | 215 |

