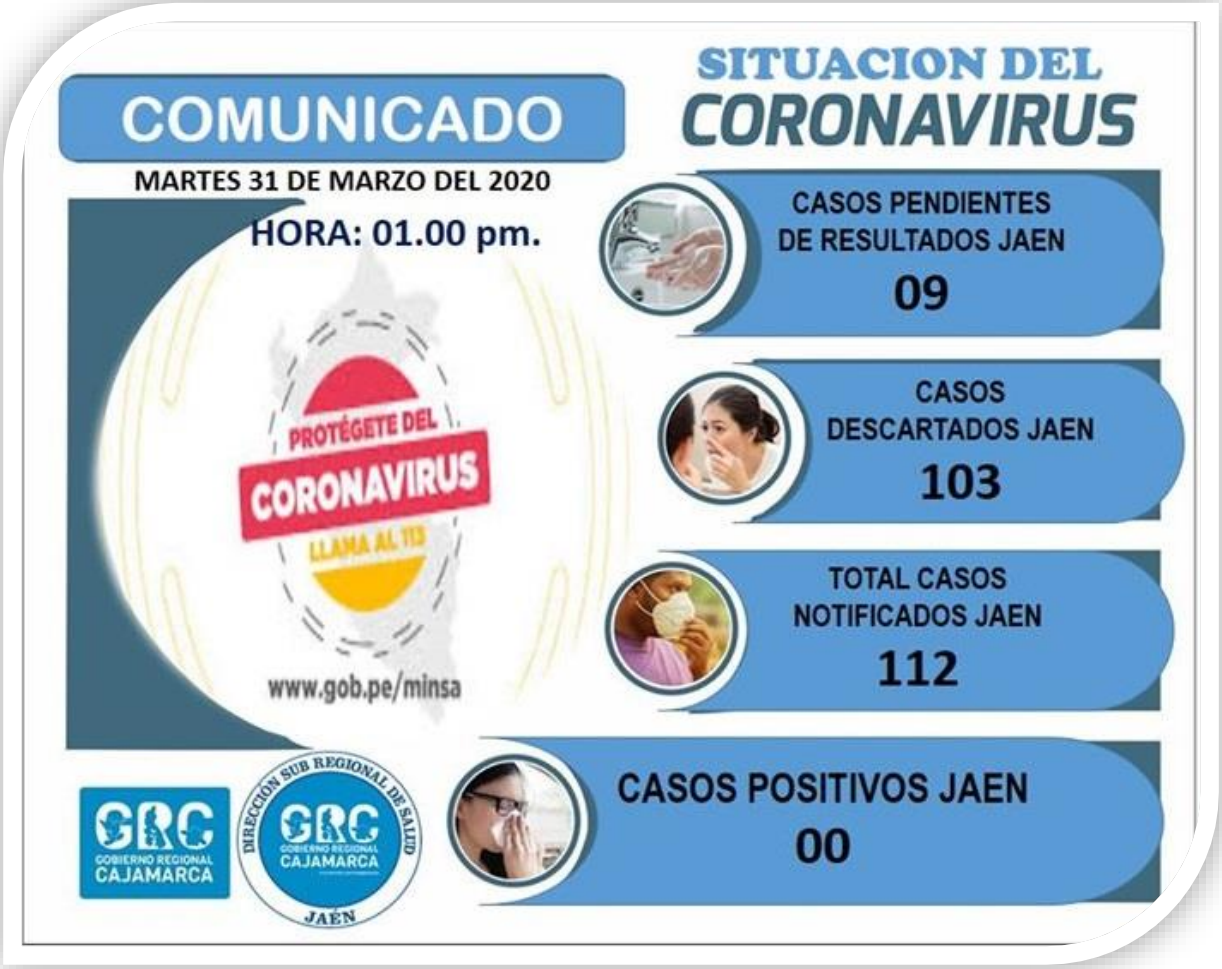AL FINAL DEL MES DE MARZO....JAÉN CONTINUA 00 CASOS POSITIVOS ....GRACIAS JAÉN POR SEGUIR LAS RECOMENDACIONES DEL SECTOR SALUD Y DE LAS DISPOSICIONES DEL GOBIERNO CENTRAL...NO OLVIDES QUE DESDE HOY EL AISLAMIENTO SOCIAL DOMICILIARIO SERA DESDE LAS 6 DE LA TARDE HASTA LAS 5 DE LA MAÑANA DEL DÍA SIGUIENTE...QUÉDATE EN CASA Y NO DEJES DE LAVARTE LAS MANOS MÍNIMO 20 SEGUNDOS....COMER ALIMENTOS BIEN COCIDOS..DESINFECTAR TU DOMICILIO CONSTANTEMENTE...JUNTOS SI PODEMOS...NO HAY QUE BAJAR LA GUARDIA...DISA JAÉN A TU SERVICIO CON TRANSPARENCIA.