



## EDITORIAL

### COORDINACIÓN GENERAL

Dr. SIMON ENVER ESTRELLA IZARRA  
Director  
Sub Región de Salud Jaén

Lic. Enf. ZOILA ISABEL VILLEGAS  
BRIONES  
Directora de Epidemiología

### EDITORES

- Lic. Enf. Zoila Villegas Briones
- Lic. Enf. Santos Campos Milla
- Téc. Comp. Merly del Pilar Linares García

### CONTENIDO

- *Editorial.*
- *Monitoreo Semanal de Vigilancia Epidemiológica.*
- *Enfermedades de Notificación Obligatoria.*
- *Enfermedades Transmitidas por Vectores.*
- *Enfermedades Inmunoprevenibles.*
- *Número de casos e incidencias acumuladas.*
- *Mapa Epidemiológico Semanal*

Dirección: Jr. Bolívar N° 1560  
Telefax Oficina : 076 – 432597 – Anexo 217  
Cel. 976464320 RPM #101625  
Cel. 979409226 RPM #854843

e-mail:

[epijaen@dge.gob.pe](mailto:epijaen@dge.gob.pe)

[epijaen@hotmail.com](mailto:epijaen@hotmail.com)

[epidemiologiajaen@gmail.com](mailto:epidemiologiajaen@gmail.com)

### *Sistema de Alerta y Respuesta: Modelo de Vigilancia de Rumo*

La vigilancia epidemiológica se ocupa de recopilar información en forma oportuna, sistemática y ordenada para observar o registrar cambios en la tendencia o distribución de los problemas de salud y sus factores asociados, con el fin de ser utilizados en la planificación, implementación y evaluación de programas de salud pública, así como también recomendar medidas de prevención, control de las enfermedades y de promoción de la salud.

Existen fuentes de información que permiten al sistema de vigilancia epidemiológica la recolección de información mediante canales de comunicación y un sistema continuo y sistemático de registro de datos. Pero no sólo se debe considerar la información proveniente del propio sistema de salud, sino de otras fuentes o instituciones que potencialmente podrían utilizarse para los fines de la vigilancia.

Fuente: Dirección General de Epidemiología



**% MICROREDES CON NOTIFICACION OPORTUNA  
SRS - JAEN - AÑO 2014 - SE. 07**

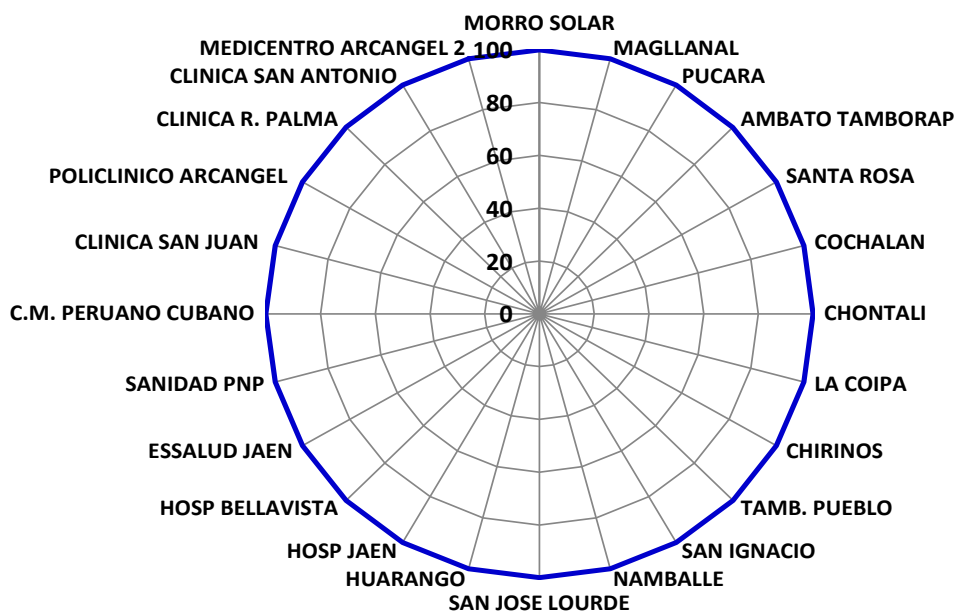

**UNIDADES NOTIFICANTES QUE HICIERON LLEGAR**

**LA NOTIFICACION OPORTUNA EN SISTEMA**

**NOTISP V.3.**

- Hospital General de Jaén
- Hospital San Javier De Bellavista
- Microred Morro Solar
- Microred Magllanal
- Microred Pucara
- Microred Amb. Tamborapa
- Microred Santa Rosa
- Microred Cochalan
- Microred Chontali
- Microred La Coipa
- Microred Chirinos
- Microred Tamborapa Pueblo
- Microred San Ignacio
- Microred Namballe
- Microred S. J. de Lourdes
- Microred Huarango
- Hospital ESSALUD Jaén
- Sanidad – Fuerzas Policiales
- Clinica San Juan
- Policlínico Arcangel
- C.M. Peruano Cubano
- Clinica R. Palma
- Clinica San Antonio
- Medicentro Arcangel 2

**ESTABLECIMIENTOS DE SALUD QUE NO REALIZARON**

**SU NOTIFICACIÓN S.E. 07-2014**



## EPIDEMIOLOGIA Y SITUACION DE LA M A L A R I A:

El trabajo en Malaria es la identificación precoz de febriles, el diagnóstico oportuno de casos de malaria así como el tratamiento de casos, constituye una de las principales medidas de prevención y control de la malaria, reduciendo y controlando los reservorios humanos infectantes.

La localización de febriles se debe realizar intramural y extramuralmente con la participación activa de Promotores de Salud y Comunidad organizada

En esta **S.E. 07**, no se notificó casos.

### MALARIA POR P. VIVAX:

En esta **S.E. 07**, no se notificó casos.

Con respecto al canal endémico la ubicación es en **Zona de Éxito**

### MALARIA P. FALCIPARUM.

En esta **S.E. 07**, no se reportó casos de Malaria P. Falciparum.

CASOS DE MALARIA POR AÑOS  
SRS - JAEN 2010 al 2014 - \*SE-07

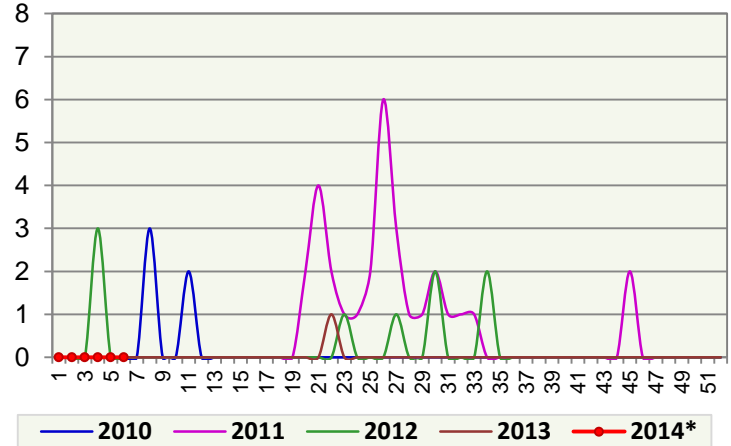

Canal Endémico de Malaria P. Vivax por Semana Epidemiológica  
SRS Jaén, año 2014 - S.E. 07

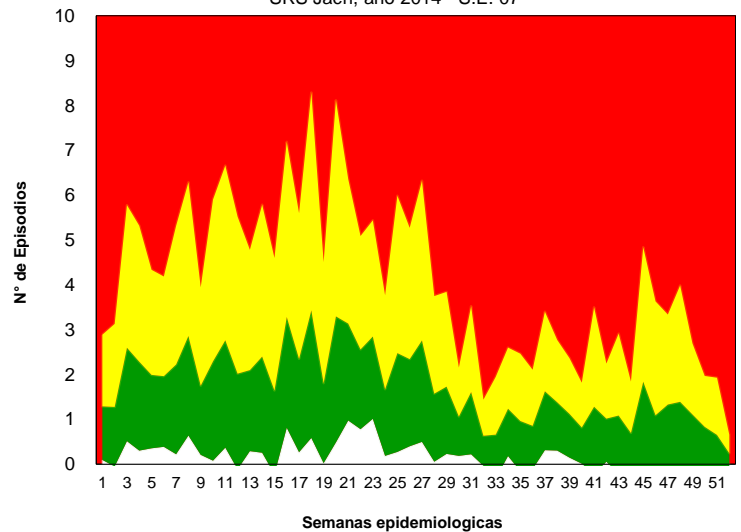

Canal Endémico de Malaria P. Falciparum por Semana Epidemiológica  
SRS Jaén, año 2014 - S.E. 07

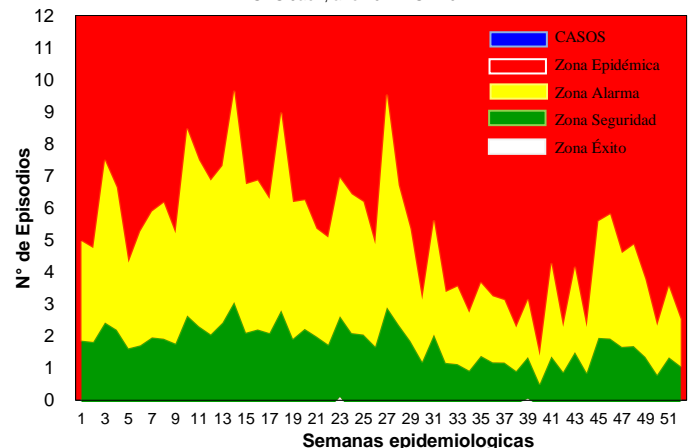



INCIDENCIA DE MALARIA P. VIVAX Y P. FALCIPARUM POR DISTRITOS  
SUB REGIÓN DE SALUD JAEN AÑO 2014 - 07

| DISTRITOS       | MALARIA P. VIVAX |            |                      |              | MALARIA P. FALCIPARUM |            |                      |              |
|-----------------|------------------|------------|----------------------|--------------|-----------------------|------------|----------------------|--------------|
|                 | SE.07            | ACUM SE.07 | DENSIDAD/ INCIDENCIA | IPA 2014     | SE.07                 | ACUM SE.07 | DENSIDAD/ INCIDENCIA | IPA 2014     |
| JAEN            |                  |            |                      |              |                       |            |                      |              |
| BELLAVISTA      |                  |            |                      |              |                       |            |                      |              |
| CHONTALI        |                  |            |                      |              |                       |            |                      |              |
| COLASAY         |                  |            |                      |              |                       |            |                      |              |
| HUABAL          |                  |            |                      |              |                       |            |                      |              |
| LAS PIRIAS      |                  |            |                      |              |                       |            |                      |              |
| POMAHUACA       |                  |            |                      |              |                       |            |                      |              |
| PUCARA          |                  |            |                      |              |                       |            |                      |              |
| SALLIQUE        |                  |            |                      |              |                       |            |                      |              |
| SAN FELIPE      |                  |            |                      |              |                       |            |                      |              |
| SAN JOSE ALTO   |                  |            |                      |              |                       |            |                      |              |
| SANTA ROSA      |                  |            |                      |              |                       |            |                      |              |
| SAN IGNACIO     |                  |            |                      |              |                       |            |                      |              |
| CHIRINOS        |                  |            |                      |              |                       |            |                      |              |
| HUARANGO        |                  |            |                      |              |                       |            |                      |              |
| LA COIPA        |                  |            |                      |              |                       |            |                      |              |
| NAMBALLE        |                  |            |                      |              |                       |            |                      |              |
| SAN JOSE LORDES |                  |            |                      |              |                       |            |                      |              |
| TABACONAS       |                  |            |                      |              |                       |            |                      |              |
| <b>SRS-JAEN</b> | <b>0</b>         | <b>0</b>   | <b>0.00</b>          | <b>0.000</b> | <b>0</b>              | <b>0</b>   | <b>0.00</b>          | <b>0.000</b> |

### ENFERMEDAD DE CARRION:

En esta **S.E. 07**, se notificó 13 casos de la Enfermedad de Carrion.

Con respecto al canal endémico la ubicación es en **Zona de Alarma**.

#### INCIDENCIA DE LA ENFERMEDAD DE CARRION POR DISTRITOS

| DISTRITOS        | CASOS AGUDOS |             |          |          | CASOS ERUPTIVOS |              |          |          | DENSIDAD INCIDENCIA |
|------------------|--------------|-------------|----------|----------|-----------------|--------------|----------|----------|---------------------|
|                  | SE. 07       | ACUM. SE.07 |          |          | SE. 07          | ACUM. SE. 07 |          |          |                     |
|                  |              | P           | C        | D        |                 | P            | C        | D        |                     |
| JAEN             |              |             |          |          |                 |              |          |          |                     |
| BELLAVISTA       |              |             |          |          |                 |              |          |          |                     |
| CHONTALI         |              |             |          |          |                 |              |          |          |                     |
| COLASAY          |              |             |          |          |                 |              |          |          |                     |
| HUABAL           |              |             |          |          |                 |              |          |          |                     |
| LAS PIRIAS       |              |             |          |          |                 |              |          |          |                     |
| POMAHUACA        |              |             |          |          |                 |              |          |          |                     |
| PUCARA           |              |             |          |          |                 |              |          |          |                     |
| SALLIQUE         |              |             |          |          |                 |              |          |          |                     |
| SAN FELIPE       |              |             |          |          |                 |              |          |          |                     |
| SAN JOSE ALTO    |              |             |          |          |                 |              |          |          |                     |
| SANTA ROSA       |              |             |          |          |                 |              |          |          |                     |
| SAN IGNACIO      |              |             |          |          |                 |              |          |          |                     |
| CHIRINOS         | 1            | 1           | 1        |          |                 |              |          |          | 13.95               |
| HUARANGO         |              |             |          |          |                 |              |          |          |                     |
| LA COIPA         |              | 1           |          |          |                 |              |          |          | 4.81                |
| NAMBALLE         | 10           | 27          | 2        |          | 2               | 10           |          |          | 338.45              |
| SAN JOSE LOURDES |              |             |          |          |                 |              |          |          |                     |
| TABACONAS        |              | 1           | 3        |          |                 |              |          |          | 18.74               |
| <b>SRS-JAEN</b>  | <b>11</b>    | <b>30</b>   | <b>6</b> | <b>0</b> | <b>2</b>        | <b>10</b>    | <b>0</b> | <b>0</b> | <b>13.28</b>        |

Canal Endémico de Enfermedad de Carrion por Semana Epidemiológica  
SRS Jaén, año 2014- S.E. 07

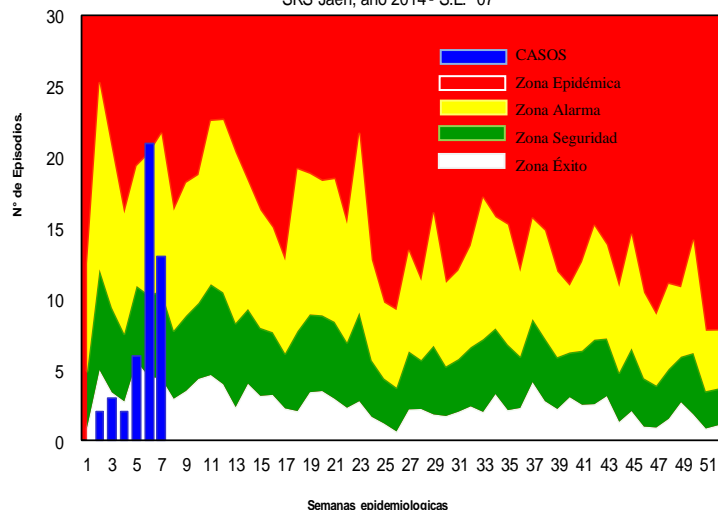

LETALIDAD DE LA ENFERMEDAD DE CARRION  
SRS - JAEN 1999 - 2014 - S.E. 07

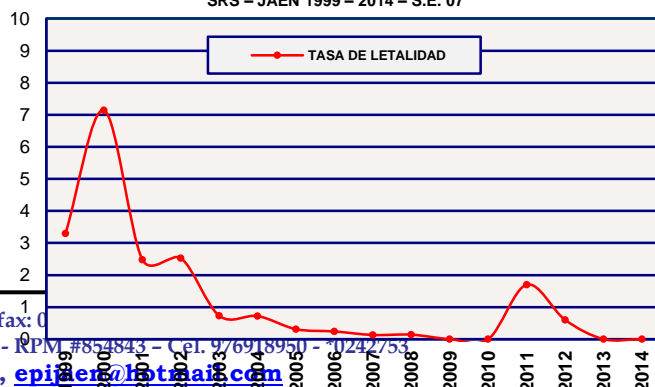



## VIGILANCIA EPIDEMIOLOGICA EN DENGUE:

En esta **S.E. 07**, se notificó 09 casos de Dengue. El total de casos de Dengue a nivel de la Sub Región de Salud Jaén es 66 casos.

La Tasa de Incidencia Acumulada de casos de Dengue a nivel de la Sub Región de Salud Jaén es 40.00 x 100,000 hab.

Del total de casos se han confirmado 21 casos de las Localidades de: Jaén (12), Perico – Chirinos (04) y Pucara (05).

Respecto al canal endémico la ubicación es en **Zona de Seguridad**.

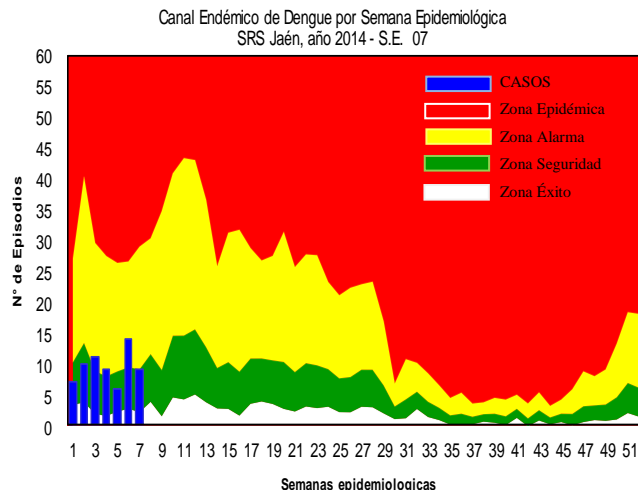

### NOTIFICACIÓN DE DENGUE POR SEMANAS EPIDEMIOLÓGICAS SRS – JAEN 2014

| SEMANA/<br>DIAGNOSTICO | 1        | 2         | 3         | 4        | 5        | 6         | 7        | 8        | 9        | 10       | 11       | 12       | 13       | 14       | 15       | 16       | 17       | 18       | 19       | 20       | 21       | 22       | 23       | 24       | 25       | 26       | 27       | 28       | 29       | 30       | 31       | 32       | 33       | 34       | 35       | 36       | 37       | 38       | 39       | 40       | 41       | 42       | 43       | 44       | 45       | 46       | 47       | 48       | 49       | 50       | 51        | 52 | TOTAL |    |    |   |
|------------------------|----------|-----------|-----------|----------|----------|-----------|----------|----------|----------|----------|----------|----------|----------|----------|----------|----------|----------|----------|----------|----------|----------|----------|----------|----------|----------|----------|----------|----------|----------|----------|----------|----------|----------|----------|----------|----------|----------|----------|----------|----------|----------|----------|----------|----------|----------|----------|----------|----------|----------|----------|-----------|----|-------|----|----|---|
| PROBABLES              | 1        | 5         | 9         | 3        | 4        | 14        | 9        |          |          |          |          |          |          |          |          |          |          |          |          |          |          |          |          |          |          |          |          |          |          |          |          |          |          |          |          |          |          |          |          |          |          |          |          |          |          |          |          |          |          |          |           |    |       | 45 |    |   |
| CONFIRMADOS            | 6        | 5         | 2         | 6        | 2        |           |          |          |          |          |          |          |          |          |          |          |          |          |          |          |          |          |          |          |          |          |          |          |          |          |          |          |          |          |          |          |          |          |          |          |          |          |          |          |          |          |          |          |          |          |           |    |       |    | 21 |   |
| DESCARTADOS            |          |           |           |          |          |           |          |          |          |          |          |          |          |          |          |          |          |          |          |          |          |          |          |          |          |          |          |          |          |          |          |          |          |          |          |          |          |          |          |          |          |          |          |          |          |          |          |          |          |          |           |    |       |    |    | 0 |
| <b>TOTAL</b>           | <b>7</b> | <b>10</b> | <b>11</b> | <b>9</b> | <b>6</b> | <b>14</b> | <b>9</b> | <b>0</b> | <b>0</b> | <b>0</b> | <b>0</b> | <b>0</b> | <b>0</b> | <b>0</b> | <b>0</b> | <b>0</b> | <b>0</b> | <b>0</b> | <b>0</b> | <b>0</b> | <b>0</b> | <b>0</b> | <b>0</b> | <b>0</b> | <b>0</b> | <b>0</b> | <b>0</b> | <b>0</b> | <b>0</b> | <b>0</b> | <b>0</b> | <b>0</b> | <b>0</b> | <b>0</b> | <b>0</b> | <b>0</b> | <b>0</b> | <b>0</b> | <b>0</b> | <b>0</b> | <b>0</b> | <b>0</b> | <b>0</b> | <b>0</b> | <b>0</b> | <b>0</b> | <b>0</b> | <b>0</b> | <b>0</b> | <b>0</b> | <b>66</b> |    |       |    |    |   |

### INDICADORES SEMANALES DE DENGUE

#### SUB REGION DE SALUD JAEN AÑO 2014 - SE. 07

| DISTRITOS        | DENGUE SIN SEÑALES DE ALARMA |           |           |          |             | DENGUE CON SEÑALES DE ALARMA |           |          |          |             | DENGUE GRAVE |          |          |          |          | TOTAL DENGUE | T.I.A x 100000 |
|------------------|------------------------------|-----------|-----------|----------|-------------|------------------------------|-----------|----------|----------|-------------|--------------|----------|----------|----------|----------|--------------|----------------|
|                  | SE. 07                       | P         | C         | D        | %           | SE. 07                       | P         | C        | D        | %           | SE. 07       | P        | C        | D        | %        |              |                |
| JAEN             | 5                            | 23        | 7         |          | 62.5        | 2                            | 13        | 5        |          | 37.5        |              |          |          |          |          | 48           | 55.6           |
| BELLA VISTA      |                              |           |           |          |             |                              |           |          |          |             |              |          |          |          |          |              |                |
| CHONTALI         |                              |           |           |          |             |                              |           |          |          |             |              |          |          |          |          |              |                |
| COLASAY          |                              |           |           |          |             |                              |           |          |          |             |              |          |          |          |          |              |                |
| HUABAL           |                              |           |           |          |             |                              |           |          |          |             |              |          |          |          |          |              |                |
| LAS PIRIAS       |                              |           |           |          |             |                              |           |          |          |             |              |          |          |          |          |              |                |
| POMAHUACA        |                              |           |           |          |             |                              |           |          |          |             |              |          |          |          |          |              |                |
| PUCARA           | 1                            | 5         | 5         |          | 100         |                              |           |          |          |             |              |          |          |          |          | 10           | 130.5          |
| SALLIQUE         |                              |           |           |          |             |                              |           |          |          |             |              |          |          |          |          |              |                |
| SAN FELIPE       |                              |           |           |          |             |                              |           |          |          |             |              |          |          |          |          |              |                |
| SAN JOSE ALTO    |                              |           |           |          |             |                              |           |          |          |             |              |          |          |          |          |              |                |
| SANTA ROSA       |                              |           |           |          |             |                              |           |          |          |             |              |          |          |          |          |              |                |
| SAN IGNACIO      |                              |           |           |          |             |                              |           |          |          |             |              |          |          |          |          |              |                |
| CHIRINOS         |                              | 2         | 4         |          | 100         |                              |           |          |          |             |              |          |          |          |          | 6            | 28.3           |
| HUARANGO         | 1                            | 2         |           |          | 100         |                              |           |          |          |             |              |          |          |          |          | 2            | 21.3           |
| LA COIPA         |                              |           |           |          |             |                              |           |          |          |             |              |          |          |          |          |              |                |
| NAMBALLE         |                              |           |           |          |             |                              |           |          |          |             |              |          |          |          |          |              |                |
| SAN JOSE LOURDES |                              |           |           |          |             |                              |           |          |          |             |              |          |          |          |          |              |                |
| TABACONAS        |                              |           |           |          |             |                              |           |          |          |             |              |          |          |          |          |              |                |
| <b>TOTAL</b>     | <b>7</b>                     | <b>32</b> | <b>16</b> | <b>0</b> | <b>72.7</b> | <b>2</b>                     | <b>13</b> | <b>5</b> | <b>0</b> | <b>27.3</b> | <b>0</b>     | <b>0</b> | <b>0</b> | <b>0</b> | <b>0</b> | <b>66</b>    | <b>40.00</b>   |



## LEISHMANIOSIS:

En la **S.E. 07**, se notificó 01 casos de Leishmaniosis. La Tasa de Incidencia Acumulada de casos es 3.75

### INDICADORES SEMANALES DE LEISHMANIOSIS SRS - JAEN AÑO 2014 - S.E. 07

| DISTRITOS        | LEISHMANIOSIS CUTANEA |             |                   |
|------------------|-----------------------|-------------|-------------------|
|                  | SE. 07                | TOTAL CASOS | DENSIDAD INCIDENC |
| JAEN             |                       |             |                   |
| BELLAVISTA       |                       |             |                   |
| CHONTALI         |                       | 2           | 19.37             |
| COLASAY          |                       | 6           | 55.59             |
| HUABAL           |                       |             |                   |
| LAS PIRIAS       |                       |             |                   |
| POMAHUACA        | 1                     | 1           | 10.00             |
| PUCARA           |                       |             |                   |
| SALLIQUE         |                       | 1           | 11.59             |
| SAN FELIPE       |                       |             |                   |
| SAN JOSE ALTO    |                       |             |                   |
| SANTA ROSA       |                       |             |                   |
| SAN IGNACIO      |                       |             |                   |
| CHIRINOS         |                       |             |                   |
| HUARANGO         |                       |             |                   |
| LA COIPA         |                       |             |                   |
| NAMBALLE         |                       | 1           | 8.68              |
| SAN JOSE LOURDES |                       | 2           | 9.28              |
| TABACONAS        |                       |             |                   |
| <b>SRS-JAEN</b>  | <b>1</b>              | <b>13</b>   | <b>3.75</b>       |

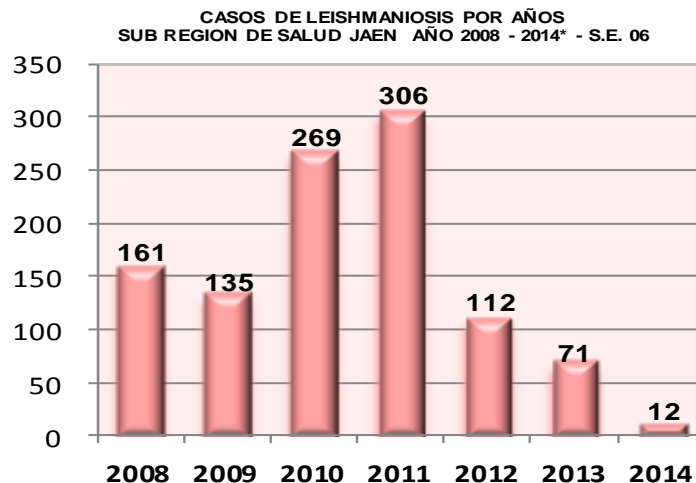

## PESTE

En la **S.E. 07**, no se reportó casos de Peste. El acumulado a nivel de la Sub Región de Salud Jaén es de 01 caso de la Localidad de Huarangopampa – Dist. Pomahuaca.

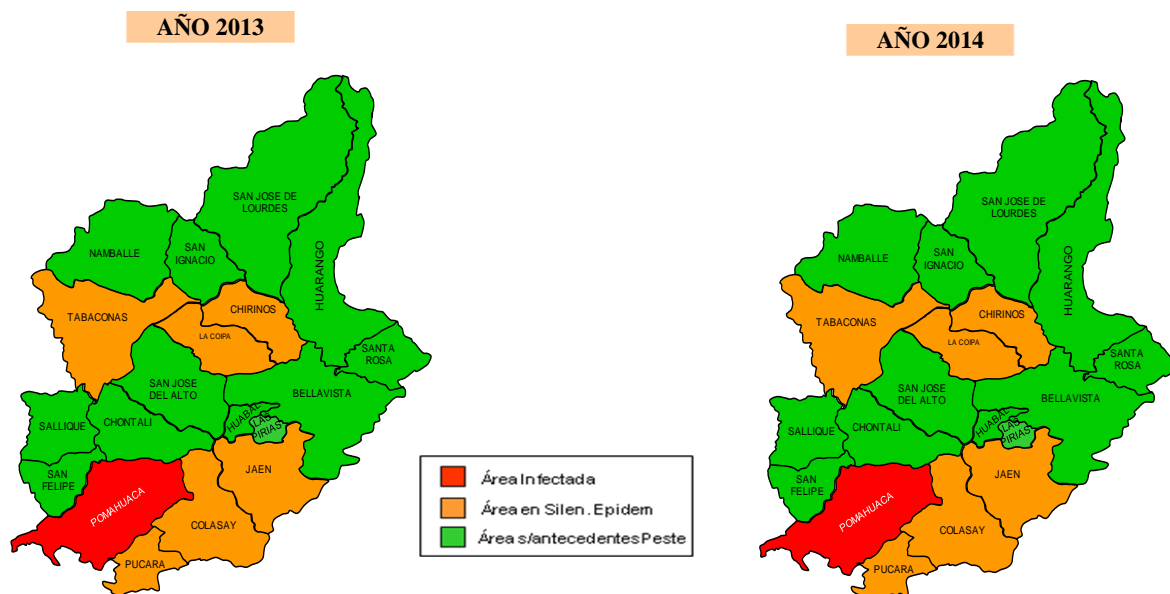



## BOLETIN INMUNOPREVENIBLES DE SARAMPION/RUBEOLA y PARÁLISIS FLÁCIDA

Reporte oportuno al 100%, en esta semana no se reportó casos.

Se recomienda a los Establecimientos de salud continuar con la búsqueda activa y pasiva de los febriles eruptivos y parálisis flácida y notificación inmediata para cumplir con el indicador internacional.

### ¿Qué es Búsqueda Activa?

Es un procedimiento que trata de identificar en los registros de atención diaria casos sujetos a notificación que por alguna razón o motivo no haya sido captado ni notificado por el sistema de vigilancia epidemiológica.

### Tipo de Búsqueda Activa:

**Institucional.-** Se revisa todas las fuentes de información disponibles sobre producción de actividades medicas de un establecimiento de salud

**Comunitaria.-** Esta actividad se realiza en forma obligatoria como parte del proceso de investigación de toda enfermedad prevenible por vacuna en especial de las enfermedades que se encuentran en vías de erradicación, eliminación y control para ello se hace la visita casa por casa por entrevista a una persona mayor de 15 años, como mínimo debe visitarse 400 casas abiertas (cinco manzanas a alrededor del caso). Es aceptable solo el 20 % de casas cerradas, como resultado se califica una intervención buena

- La notificación de casos es inmediata (24 horas) acompañado de la ficha epidemiológica y las respectivas muestras de cadena de frío.
- La investigación epidemiológica dentro de las 48 horas

## TOS FERINA

En la **S.E. 07**, no se reportó casos, a nivel de la Sub Región de Salud Jaén se notificó 04 casos, de las Localidad de: Nuevo Horizonte, Distrito de Jaén (01) y Tupac Amaru, Distrito de San Ignacio (03).

### Investigación oportuna y adecuada

- Notificación Inmediata.
- Ficha Clínica Epidemiológica completa
- Obtención de la muestra de Laboratorio (Obtención, conservación y envío de la muestra con calidad y garantizar resultados oportunos.
- Identificación de la Fuente de Infección.
- Construcción de la Cadena de Transmisión: Caso índice, primario secundario.
- Vacunación de Bloqueo
- Monitoreo Rápido de cobertura
- Búsqueda Activa de Casos (Institucional y Comunitaria)
- Se debe visitar en zonas urbanas como mínimo 400 casas abiertas (5 manzanas alrededor del caso, es aceptable solo el 20% de casas cerradas como resultado se califica una intervención buena.)
- Censo y seguimiento de los contactos
- Oportunidad de la Vacuna
- Informe Inicial, Seguimiento y Final

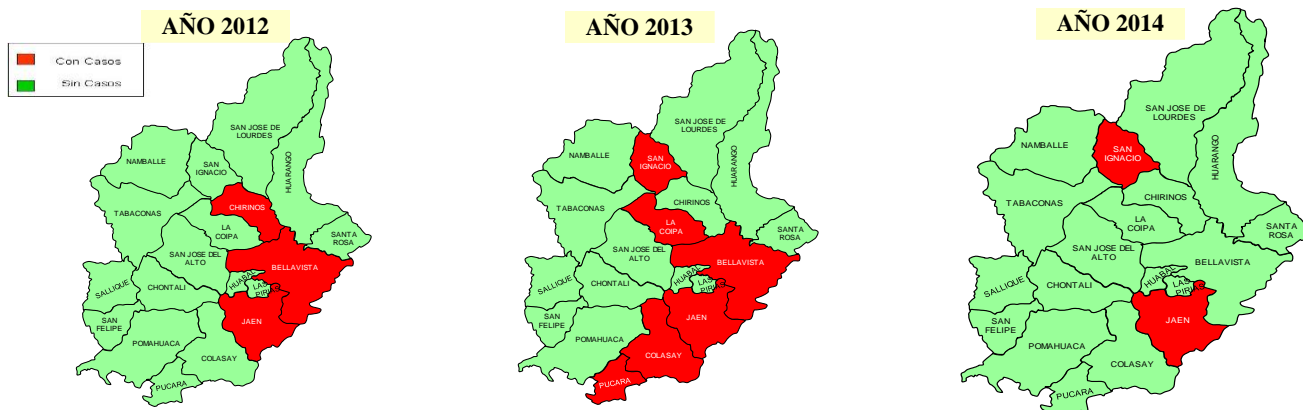



## INFECCIONES RESPIRATORIAS AGUDAS:

En la S.E. 07 - 2014, se notificaron 532 atenciones por infecciones respiratorias aguda en menores de 05 años incluyen atenciones por resfriado común, faringitis aguda, bronquitis aguda y otitis media.

Tasa de Incidencia de 1027.39 por cada 10,000 hab. Menores de 5 años.

Respecto al canal endémico la ubicación es en **Zona de Éxito**.

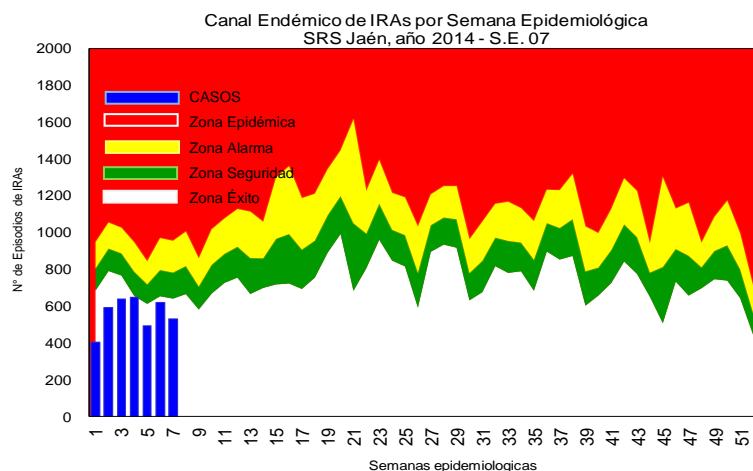

## TENDENCIA Y SITUACION DE LAS NEUMONIAS.

En la S.E. 07 - 2014, se notificó 05 casos de Neumonías.

Respecto al canal endémico la ubicación es en **Zona de Alarma**.

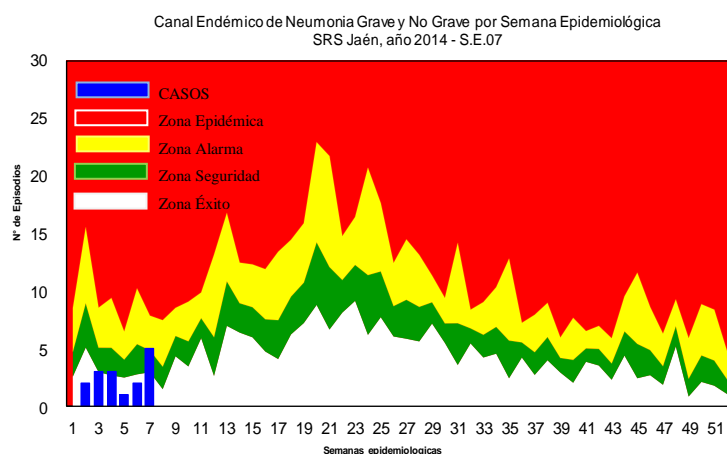

INDICADORES SEMANALES DE INFECCIONES RESPIRATORIAS AGUDAS  
SRS - JAÉN - SE 07 - 2014

| DISTRITOS       | IRAS       |             |                     | NEUMONIA |            |                     | SOB/ASMA |            |                     |
|-----------------|------------|-------------|---------------------|----------|------------|---------------------|----------|------------|---------------------|
|                 | SE 07      | ACUM SE 07  | DENSIDAD INCIDENCIA | SE 07    | ACUM SE 07 | DENSIDAD INCIDENCIA | SE 07    | ACUM SE 07 | DENSIDAD INCIDENCIA |
| JAEN            | 123        | 1066        | 115.69              | 1        | 4          | 4.32                | 0        | 10         | 10.80               |
| BELLAVISTA      | 30         | 248         | 1685.93             | 0        | 1          | 6.80                | 0        | 0          | 0.00                |
| CHONTALI        | 14         | 93          | 767.96              | 1        | 2          | 16.52               | 0        | 0          | 0.00                |
| COLASAY         | 35         | 203         | 1757.58             | 0        | 0          | 0.00                | 0        | 0          | 0.00                |
| HUABAL          | 18         | 123         | 1501.83             | 0        | 0          | 0.00                | 0        | 0          | 0.00                |
| LAS PIRIAS      | 3          | 35          | 851.58              | 0        | 0          | 0.00                | 0        | 0          | 0.00                |
| POMAHUACA       | 4          | 61          | 488.00              | 0        | 0          | 0.00                | 0        | 0          | 0.00                |
| PUCARA          | 16         | 90          | 1237.96             | 0        | 0          | 0.00                | 0        | 0          | 0.00                |
| SALLIQUE        | 7          | 62          | 544.34              | 0        | 1          | 8.78                | 0        | 0          | 0.00                |
| SAN FELIPE      | 4          | 31          | 411.14              | 0        | 0          | 0.00                | 0        | 0          | 0.00                |
| SAN JOSE ALTO   | 15         | 101         | 1200.95             | 0        | 1          | 11.89               | 0        | 0          | 0.00                |
| SANTA ROSA      | 37         | 231         | 2010.44             | 0        | 1          | 8.70                | 0        | 0          | 0.00                |
| SAN IGNACIO     | 44         | 344         | 817.68              | 1        | 1          | 2.38                | 0        | 0          | 0.00                |
| CHIRINOS        | 31         | 224         | 1357.58             | 0        | 0          | 0.00                | 0        | 0          | 0.00                |
| HUARANGO        | 34         | 273         | 1106.61             | 1        | 1          | 4.05                | 0        | 0          | 0.00                |
| LA COIPA        | 39         | 239         | 956.77              | 1        | 1          | 4.00                | 0        | 0          | 0.00                |
| NAMBALLE        | 14         | 93          | 593.11              | 0        | 0          | 0.00                | 0        | 0          | 0.00                |
| S. JOSE LOURDES | 34         | 247         | 885.94              | 0        | 1          | 3.59                | 0        | 0          | 0.00                |
| TABACONAS       | 30         | 167         | 575.66              | 0        | 2          | 6.89                | 0        | 0          | 0.00                |
| <b>SRS-JAEN</b> | <b>532</b> | <b>3931</b> | <b>1027.39</b>      | <b>5</b> | <b>16</b>  | <b>4.18</b>         | <b>0</b> | <b>10</b>  | <b>2.61</b>         |

Fuente: Dirección de Epidemiología - Sub Región de Salud Jaén





## ENFERMEDAD DIARREICA AGUDA:

La vigilancia epidemiológica de las enfermedades diarreicas agudas mediante la notificación consolidada por grupos de edad en la **S.E. 07 - 2014**, reporta 243 episodios.

La tasa de incidencia acumula a nivel de la Sub Región de Salud Jaén es 518.56 x 100,000 hab.

La curva endémica de los episodios de las EDA se encuentra en **Zona de Éxito**.

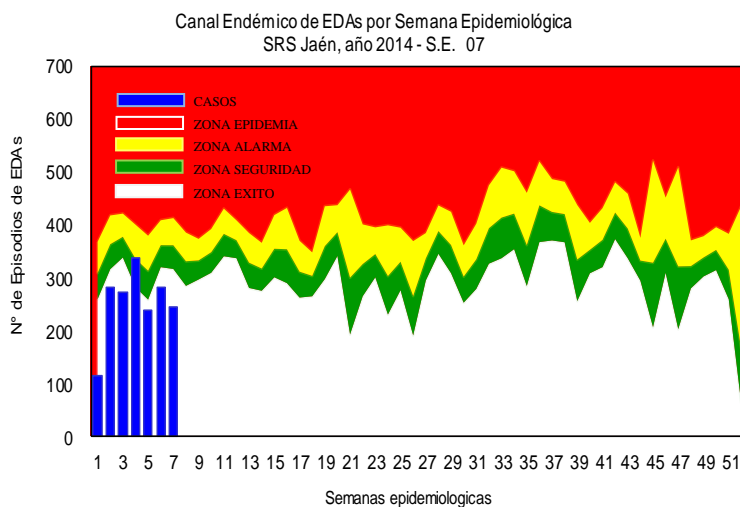

## DIARREAS DISENTERICAS:

En la **S.E. 07 - 2014**, se notificó 02 casos.

Con respecto al canal endémico, se encuentra en **Zona de Éxito**.

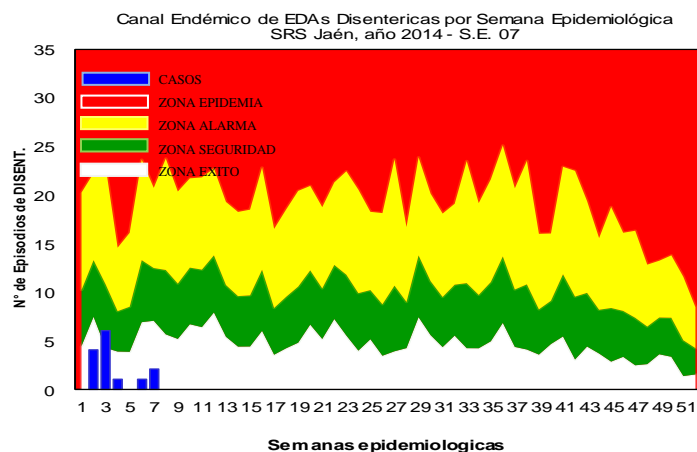

INDICADORES DE ENFERMEDADES DIARREICAS AGUDAS Y DISENTERICAS  
SRS JAÉN - SE 07 - 2014

| DISTRITOS           | EDA ACUOSA |             |                      | EDA DISENTERICA |            |                      |
|---------------------|------------|-------------|----------------------|-----------------|------------|----------------------|
|                     | SE. 07     | ACUM SE 07  | DENSIDAD/ INCIDENCIA | SE. 07          | ACUM SE 07 | DENSIDAD/ INCIDENCIA |
| JAEN                | 51         | 571         | 574.01               | 0               | 8          | 8.04                 |
| BELLAVISTA          | 12         | 91          | 585.40               | 0               | 1          | 6.43                 |
| CHONTALI            | 7          | 41          | 397.13               | 0               | 0          | 0.00                 |
| COLASAY             | 11         | 77          | 713.43               | 0               | 0          | 0.00                 |
| HUABAL              | 9          | 31          | 429.72               | 1               | 1          | 13.86                |
| LAS PIRIAS          | 4          | 6           | 145.21               | 0               | 0          | 0.00                 |
| POMAHUACA           | 0          | 25          | 250.08               | 0               | 0          | 0.00                 |
| PUCARA              | 3          | 23          | 300.14               | 0               | 0          | 0.00                 |
| SALLIQUE            | 7          | 33          | 382.56               | 0               | 2          | 23.19                |
| SAN FELIPE          | 4          | 31          | 499.52               | 0               | 0          | 0.00                 |
| SAN JOSE DEL ALTO   | 8          | 61          | 843.59               | 1               | 2          | 27.66                |
| SANTA ROSA          | 13         | 75          | 642.67               | 0               | 0          | 0.00                 |
| SAN IGNACIO         | 21         | 186         | 501.37               | 0               | 0          | 0.00                 |
| CHIRINOS            | 20         | 103         | 718.22               | 0               | 0          | 0.00                 |
| HUARANGO            | 10         | 66          | 317.08               | 0               | 0          | 0.00                 |
| LA COIPA            | 19         | 107         | 514.40               | 0               | 0          | 0.00                 |
| NAMBALLE            | 9          | 82          | 711.62               | 0               | 0          | 0.00                 |
| SAN JOSE DE LOURDES | 20         | 112         | 519.82               | 0               | 0          | 0.00                 |
| TABACONAS           | 15         | 75          | 351.44               | 0               | 0          | 0.00                 |
| <b>SRS-JAEN</b>     | <b>243</b> | <b>1796</b> | <b>518.56</b>        | <b>2</b>        | <b>14</b>  | <b>4.04</b>          |



### MAPA EPIDEMIOLOGICO CASOS ACUMULADOS

SRS – JAEN SE. 07 - 2014

#### SAN IGNACIO

Tos Ferina: 03 casos  
Ofidismo: 03 casos  
Tuberculosis: 02 casos  
Muerte Materna: 01 caso

#### NAMBALLE

Enf. Carrión: 39 casos  
Leishmaniosis: 01 caso  
Tuberculosis: 01 caso

#### LA COIPA

Enf. Carrión: 01 caso

#### TABACONAS

Enf. Carrión: 04 casos

#### S. JOSE DEL ALTO

#### CHONTALI

Leishmaniosis: 02 caso

#### SALLIQUE

Leishmaniosis: 01 caso

#### SAN FELIPE

#### POMAHUACA

Peste Bubónica: 01 caso  
Leishmaniosis: 01 caso

#### PUCARA

Dengue S.S.A: 09 casos

#### SAN JOSE LOURDES

Leishmaniosis: 02 casos

#### CHIRINOS

Dengue S.S.A: 06 casos  
Enf. Carrión: 02 casos

#### HUARANGO

Parálisis Flácida: 01 caso  
Dengue S.S.A: 02 casos

#### HUABAL

#### BELLAVISTA

#### SANTA ROSA

#### LAS PIRIAS

#### JAEN

Dengue S.S.A: 11 casos  
Dengue C.S.A: 06 casos  
Tos Ferina: 01 caso  
Tuberculosis: 07 casos  
Hepatitis: 01 caso

#### COLASAY

Leishmaniosis: 06 casos  
Tuberculosis: 01 caso

