

## Reporte de Vigilancia de Rabia, Perú 2015

Lima, 14 de Agosto del 2015

### I.- Antecedentes

A lo largo de los años, el Perú ha logrado importantes avances en el control de la rabia transmitida por mordedura de canes, sin embargo aún persiste la transmisión de la enfermedad en la población canina en tres regiones del sur del país:

- ✓ Puno, sin reporte de casos de rabia humana los dos últimos años, pero con casos actuales de rabia canina;
- ✓ Madre de Dios, cuyos últimos casos de rabia canina fueron reportados el año 2014, y
- ✓ Arequipa, con evidencia de transmisión de rabia canina (después de 15 años) desde febrero de 2015.

La transmisión de rabia por mordedura de murciélagos hematófagos, se mantiene en 13 regiones del país y a pesar de la presentación frecuente de casos de rabia animal, no se notificaron casos de rabia humana (RHS) durante los últimos dos años en 12 de ellas.

Sin embargo la región Loreto notificó tres casos de RHS en la SE 23-2015.

### II.- Situación actual

Hasta el 14/08/15, fueron notificados tres casos de RHS, (niños de 3, 7 y 9 años) procedentes de la Comunidad Nativa Soledad, en el distrito de Napo, provincia de Maynas; una zona sin antecedente conocido de transmisión de rabia silvestre.

Asimismo, fueron reportados 157 casos de rabia animal, el 87% de los cuales son por transmisión silvestre.

La mayor proporción (119/137) de casos de rabia animal de transmisión silvestre son bovinos, 08 son equinos, 04 caprinos, 03 porcinos, un ovino y después de dos años se reportó una “Chosna” positiva a rabia en Madre de Dios.

El 85% de los casos de rabia animal de transmisión silvestre se concentran en los departamentos de: Ayacucho (42), Apurímac (27), San Martín (26), Cusco (11) y Huánuco (10).

Hasta la fecha se han reportado 20 casos de animal de transmisión urbana (19 canes y un gato), el 50% de ellos se concentran en cinco distritos de la ciudad de Arequipa (10 casos de rabia canina); mientras que siete de los 10 casos reportados en Puno se concentran en Juliaca (06 canes y un gato).

### III.- Actividades

En las regiones Puno y Arequipa se encuentra en desarrollo los “Planes de Acción para reducir el riesgo de presentación de casos de Rabia Humana y diseminación de Rabia Canina, en los departamentos de Puno y Arequipa”, en el marco de la ampliación de la Emergencia Sanitaria por 60 días.

Durante la atención del foco de rabia silvestre en el distrito de Napo se viene enfatizando la administración de tratamientos antirrábicos pre y post exposición a la población en riesgo.

### IV.- Recomendaciones

Fortalecer las actividades de vigilancia, prevención y control de rabia urbana en el país con énfasis en la macro región sur.

Monitoreo de las recomendaciones emitidas a través de la AE-DVE N°003-2015, así como de la AE-junio 2015-OPS/OMS.

Ante la presentación de casos de rabia animal las DIRESA/GERESA/DISA y los servicios de salud deben realizar una adecuada investigación y control del foco, mediante la intervención de equipos y acciones integrales, así como con la participación de otros sectores involucrados como el SENASA.

Casos de rabia 2014 - 2015\* (\*SE 31)

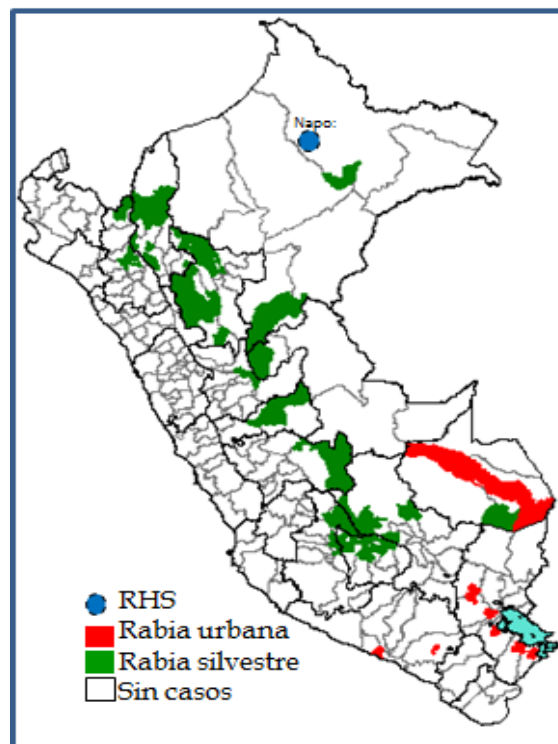

Fuente: DGE/INS/SENASA.

## Casos de rabia animal, año 2015. Hasta la SE 31

Tipo	Departamento	Provincia	Distrito	SEMANAS EPIDEMIOLOGICAS													Total			
				De 1 a 20	21	22	23	24	25	26	27	28	29	30	31					
Silvestre	AMAZONAS	CONDORCANQUI	NIEVA	0	1	-	-	-	-	-	-	-	-	-	-	-	-	1		
			LUYA	1	-	-	-	-	-	-	-	-	-	-	-	-	-	-	1	
			UTCUBAMBA	CUMBA	1	-	-	-	-	-	-	-	-	-	-	-	-	-	-	1
				EL MILAGRO	1	-	-	-	-	-	-	-	-	-	-	-	-	-	-	1
				JAMALCA	1	-	-	-	-	-	-	-	-	-	-	-	-	-	-	1
			LONYA GRANDE	0	-	-	-	-	1	-	-	-	-	-	-	-	-	-	1	
	APURIMAC	ABANCAY	CURAHUASI	2	-	-	1	-	-	-	-	-	-	-	-	-	-	3		
			LAMBRAMA	1	-	-	-	-	-	-	-	-	-	-	-	-	-	1		
			PICHIRHUA	1	-	-	-	-	-	1	-	-	-	-	-	-	-	2		
		ANDAHUAYLAS	KISHUARA	1	-	-	-	-	-	-	-	-	-	-	-	-	-	-	1	
			PACUCHA	0	-	1	-	1	2	-	-	1	-	-	-	-	-	5		
			TALAVERA	1	-	-	-	-	-	-	-	-	-	-	-	-	-	1		
			TURPO	1	-	-	-	-	-	-	-	-	-	-	-	-	-	1		
		AYMARAES	SAN JUAN DE CHACÑA	2	-	-	-	-	-	-	-	-	-	-	-	-	-	2		
			TINTAY	1	-	-	-	-	-	-	-	-	-	-	-	-	-	1		
		CHINCHEROS	ANCO-HUALLO	1	-	-	-	-	-	-	-	-	-	-	-	-	-	1		
			CHINCHEROS	0	-	-	-	-	-	-	1	-	-	-	-	-	-	1		
			HUACCANA	0	-	-	-	1	-	-	-	-	-	-	-	-	-	1		
			ONGOY	2	-	2	-	-	-	-	-	-	-	-	-	-	-	4		
			URANMARCA	1	2	-	-	-	-	-	-	-	-	-	-	-	-	3		
	AYACUCHO	HUAMANGA	OCROS	1	-	-	-	1	1	-	-	-	-	-	-	-	3			
			ANCO	0	-	-	-	1	-	-	-	-	-	-	-	-	1			
		LA MAR	CHILCAS	4	-	2	-	-	1	-	-	-	-	-	-	-	7			
			SAN MIGUEL	4	1	-	-	-	-	-	1	-	-	-	-	-	6			
			TAMBO	9	-	-	-	-	-	-	1	-	-	-	-	-	10			
			CHILCAYOC	1	-	-	2	-	-	-	-	-	-	-	-	-	3			
		SUCRE	QUEROBAMBA	0	-	-	-	-	2	-	3	-	-	-	-	-	5			
			SAN SALVADOR DE QUIJ	0	-	-	-	-	-	-	-	1	-	-	-	-	1			
			VILCAS HUAMAN	0	-	-	-	1	-	-	-	-	-	-	-	-	1			
			INDEPENDENCIA	1	1	-	2	-	-	-	-	-	-	-	-	-	4			
	CAJAMARCA	CUTERVO	VILCAS HUAMAN	0	-	-	1	-	-	-	-	-	-	-	-	1				
			CUTERVO	2	-	-	-	-	-	-	-	-	-	-	-	2				
			SAN IGNACIO	1	-	-	-	-	-	-	-	-	-	-	-	1				
	CUSCO	ANTA	SAN JOSE DE LOURDES	1	-	-	-	-	-	-	-	1	-	-	2					
			LIMATAMBO	8	-	-	-	1	-	-	-	1	-	-	10					
	HUANUCO	LA CONVENCION	PICHARI	0	-	-	-	-	-	-	-	-	1	-	1					
			MONZON	0	-	-	-	-	-	-	-	1	-	-	1					
	LORETO	MAYNAS	LEONCIO PRADO	0	-	-	1	-	-	-	-	-	-	-	1					
			LUYANDO	0	-	-	1	-	-	-	-	-	-	-	1					
			RUPA RUPA	7	-	-	-	-	-	-	-	7	-	-	8					
			NAPO	0	-	-	-	-	-	-	1	-	-	-	1					
	MADRE DE DIOS	UCAYALI	SAN JUAN BAUTISTA	1	-	-	-	-	-	-	-	-	-	-	1					
			CONTAMANA	3	-	-	-	-	-	-	-	-	-	-	3					
	PASCO	TAMBOPATA	IÑANBARI	0	1	-	-	-	-	-	-	-	-	-	1					
			OXAPAMPA	2	-	-	-	-	-	-	-	-	-	-	2					
	SAN MARTIN	PALCAZU	HUANCABAMBA	2	-	-	-	-	-	-	-	-	-	-	2					
			PALCAZU	2	-	-	-	-	-	-	-	-	-	-	2					
			SAN MARTIN	2	-	-	-	-	-	-	-	-	-	-	2					
			EL DORADO	2	-	-	-	-	-	-	-	-	-	-	2					
			LAMAS	2	1	-	1	1	-	-	-	-	-	-	5					
MARISCAL CACERES		JUANJUI	1	-	-	-	-	-	-	-	-	-	-	1						
		CAMPANILLA	0	-	-	-	-	-	-	-	1	3	-	4						
		HUICUNGO	1	-	-	-	-	-	-	-	-	-	1	2						
		JUANJUI	3	1	-	-	-	-	-	-	-	-	-	4						
		PAJARILLO	2	-	-	-	-	-	-	-	-	-	-	2						
MOYOBAMBA	CALZADA	3	-	-	-	-	-	-	-	-	-	-	3							
	SORITOR	0	-	-	-	-	-	-	-	2	-	-	2							
	TOCACHE	1	-	-	-	-	-	-	-	-	-	-	1							
	TOCACHE	1	-	-	-	-	-	-	-	-	-	-	1							
<b>Total Silvestre</b>			80	8	5	8	7	7	1	7	9	4	1	-	137					
urbana	AREQUIPA	AREQUIPA	ALTO SELVA ALEGRE	2	-	-	-	-	-	-	-	-	-	-	2					
			AREQUIPA	1	-	-	-	-	-	-	-	-	-	-	1					
			M. MELGAR	2	-	-	-	-	-	-	1	-	-	1	4					
			MIRAFLORES	2	-	-	-	-	-	-	-	-	-	-	2					
			SOCABAYA	1	-	-	-	-	-	-	-	-	-	-	1					
	PUNO	CHUCUITO	JULI	0	2	-	-	-	-	-	-	-	-	-	2					
			ZEPITA	1	-	-	-	-	-	-	-	-	-	-	1					
			JULIACA	3	-	-	-	1	1	-	1	-	-	1	7					
			JULIACA	3	-	-	-	1	1	-	1	-	-	1	7					
			JULIACA	3	-	-	-	1	1	-	1	-	-	1	7					
<b>Total urbana</b>			12	2	-	-	1	1	-	1	1	-	-	2	20					
<b>Total general</b>			92	10	5	8	8	8	1	8	10	4	1	2	157					

Fuente: INS- SENASA