



PERÚ

Ministerio  
de Salud

Centro Nacional de Epidemiología de  
Prevención y Control de Enfermedades

GOBIERNO REGIONAL CAJAMARCA  
DIRECCION REGIONAL DE SALUD CAJAMARCA  
SUB REGION DE SALUD JAEN  
DIRECCIÓN DE EPIDEMIOLOGÍA



SUB REGION DE SALUD JAEN  
DIRECCIÓN DE EPIDEMIOLOGÍA



# SALA SITUACIONAL



**26-05-2020**

DIRECCION DE EPIDEMIOLOGIA  
SUB REGION DE SALUD I JAEN



# Sala Situacional COVID-19 Perú



**875,721**  
MUESTRAS



**129,751**  
TOTAL CASOS (+)



Actualizado al 26/05/2020 00:00:00 hs

**Resumen**



Descargar  
el excel



Detalle de  
Contrataciones COVID 19



Ver Ejecución  
Presupuestal COVID 19



Ver Distribución EPP  
Cenares MINSA



**33,782**  
PCR(+)



**95,969**  
PRUEBA RÁPIDA(+)



**3,788**  
FALLECIDOS



**2.92 %**  
LETALIDAD

NACIONAL

## Total de Casos Positivos por Departamento

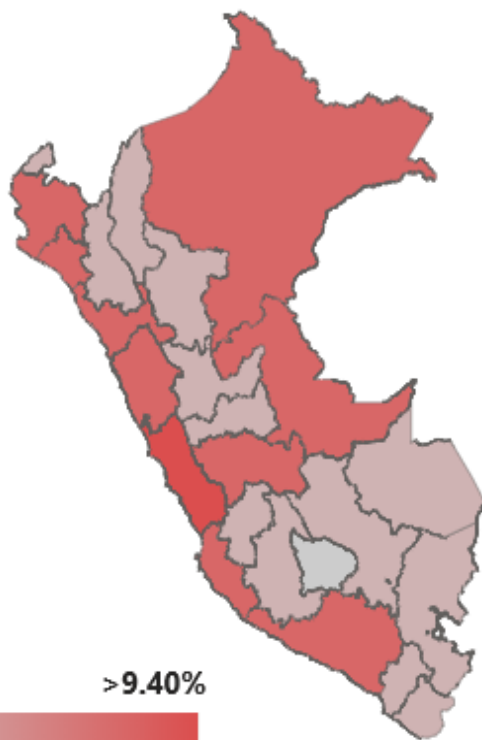

<0.18%

>9.40%

Pais	PCR (+)	PRUEBA RÁPIDA (+)	TOTAL CASOS (+)	FALLECIDOS	LETALIDAD (%)
PERÚ	33,782	95,969	129,751	3,788	2.92 %
LIMA	23,131	57,751	80,882	1,359	1.68 %
CALLAO	2,247	6,875	9,122	248	2.72 %
LAMBAYEQUE	1,335	5,118	6,453	571	8.85 %
PIURA	457	5,000	5,457	441	8.08 %
UCAYALI	449	2,789	3,238	104	3.21 %
ANCASH	580	2,669	3,249	223	6.86 %
LA LIBERTAD	685	2,624	3,309	163	4.93 %
AREQUIPA	527	2,167	2,694	28	1.04 %
ICA	567	1,796	2,363	199	8.42 %
LORETO	2,197	1,523	3,720	288	7.74 %
JUNIN	275	1,246	1,521	14	0.92 %
TUMBES	163	928	1,091	69	6.32 %
CUSCO	113	783	896	3	0.33 %
SAN MARTIN	245	758	1,003	16	1.60 %
HUANUCO	35	681	716	7	0.98 %
CAJAMARCA	176	449	625	3	0.48 %
AMAZONAS	115	396	511	20	3.91 %
MOQUEGUA	7	395	402	1	0.25 %
PASCO	37	371	408	8	1.96 %
AYACUCHO	261	311	572	6	1.05 %



**Positividad**  
de casos COVID-19



**Hospitalizados**  
COVID-19



**Disponibilidad**  
de camas UCI



**Defunciones**  
COVID-19

Fuentes: Instituto Nacional de Salud y Centro Nacional de Epidemiología, Prevención y Control de Enfermedades -MINSA



# TENDENCIA DE LOS EPISODIOS DE LA IRAS Y NEUMONIAS <05 AÑOS

## DIRECCIÓN SUB REGIONAL DE SALUD JAÉN



### IRAS < 5 AÑOS

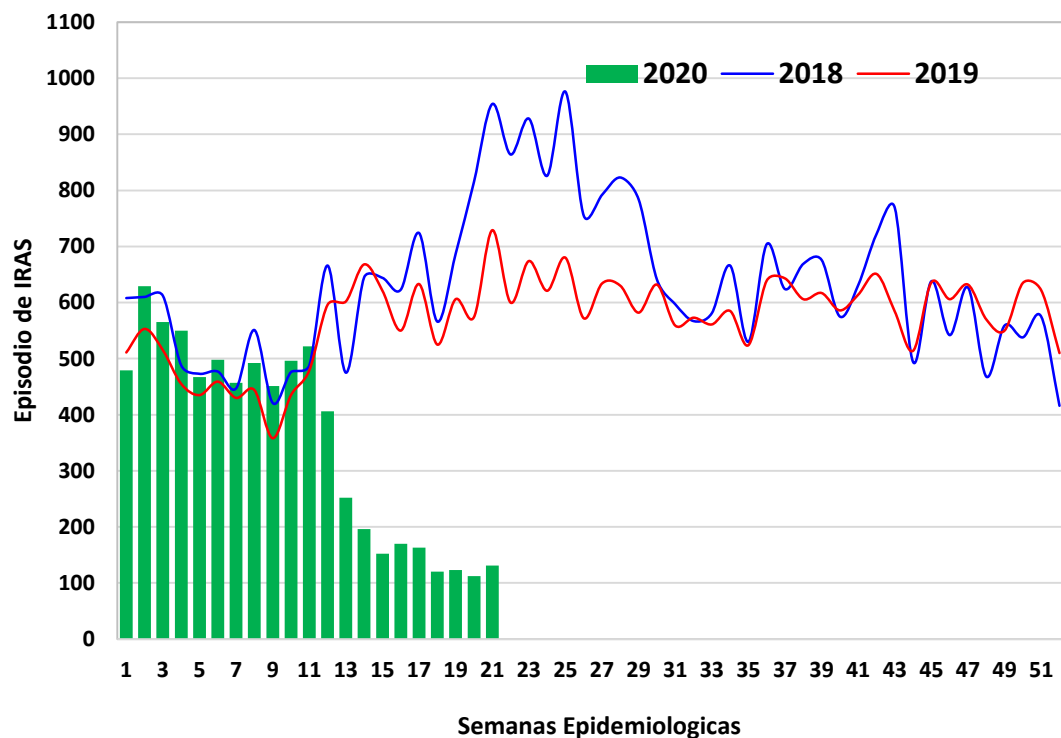

### NEUMONIAS < 5 AÑOS

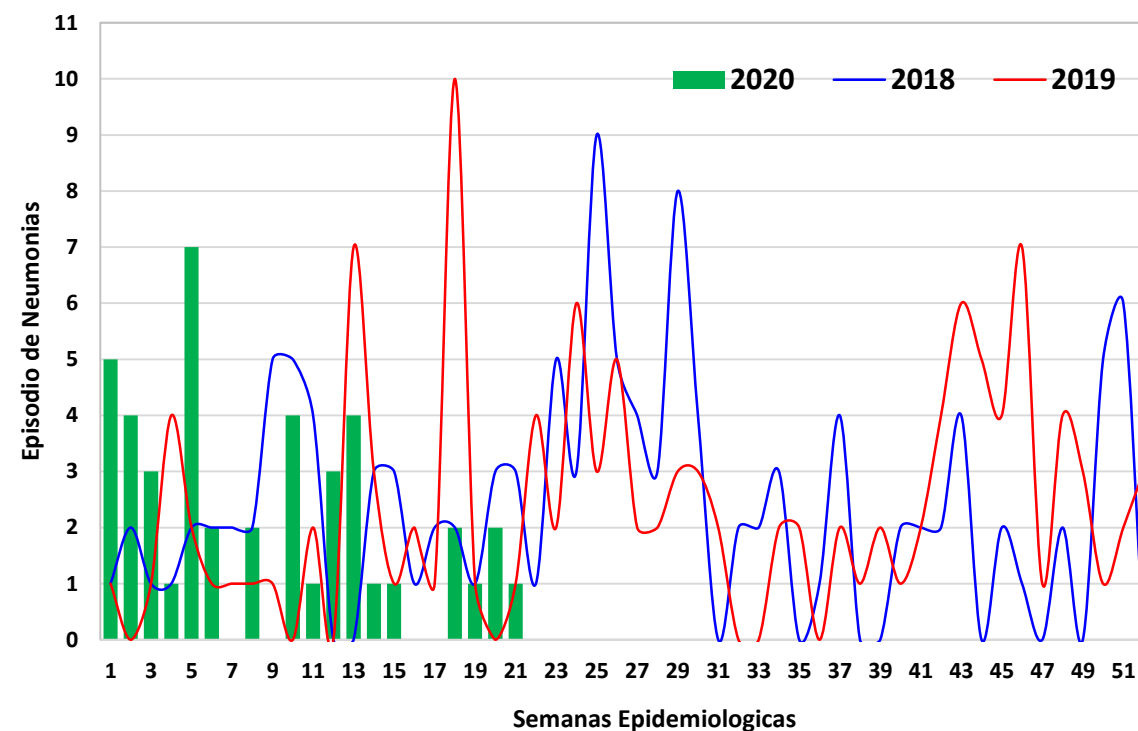



# TENDENCIA DE LOS EPISODIOS DE LAS NEUMONIAS >5AÑOS

## DIRECCIÓN SUB REGIONAL DE SALUD JAÉN



### NEUMONIAS 5 a 59 AÑOS

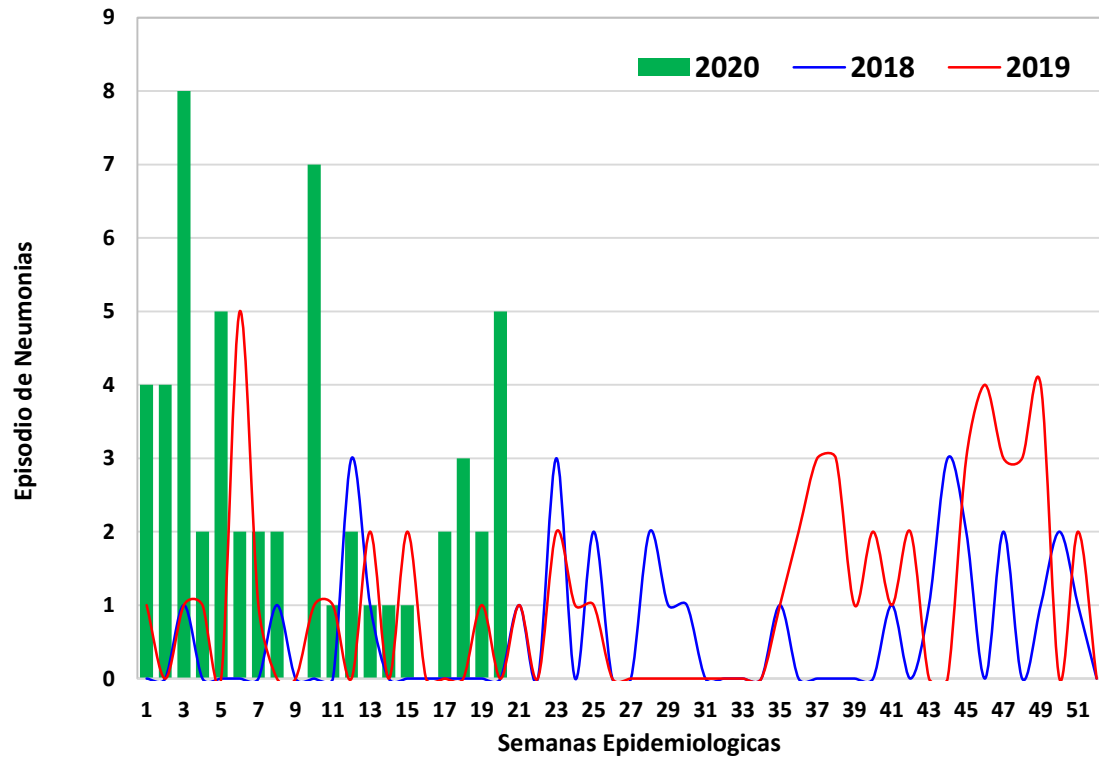

### NEUMONIAS 60 AÑOS

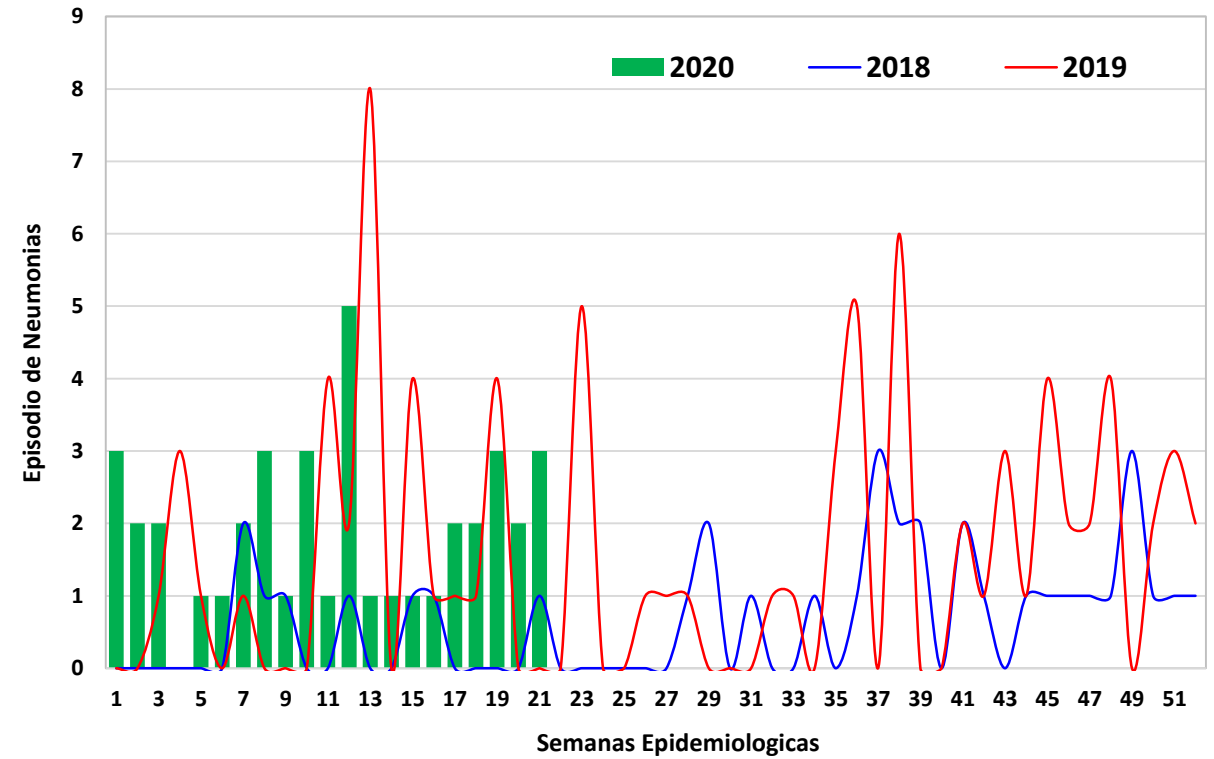



# N° DE CASOS SOSPECHOSOS, CONFIRMADOS Y DESCARTADOS NOTIFICADOS DE COVID-19 POR DISTRITOS DE RESIDENCIA DIRECCIÓN SUB REGIONAL DE SALUD JAEN 26-05-2020



DISTRITOS	SOSPECHOSOS	CONFIRMADOS	DESCARTADOS	N° CASOS COVID-19
JAEN	45	79	759	883
BELLAVISTA	1	12	19	32
CHONTALI	0	0	9	9
COLASAY	2	10	17	29
HUABAL	0	1	3	4
LAS PIRIAS	0	0	4	4
POMAHUACA	0	32	87	119
PUCARA	5	10	78	93
SALLIQUE	0	6	8	14
SAN FELIPE	7	28	108	143
SAN JOSE DEL ALTO	0	0	15	15
SANTA ROSA	0	0	2	2
SAN IGNACIO	3	6	41	50
CHIRINOS	1	0	4	5
HUARANGO	5	3	7	15
LA COIPA	0	7	7	14
NAMBALLE	2	2	2	6
SAN JOSE LOURDES	0	2	3	5
TABACONAS	0	5	7	12
<b>DISA JAEN</b>	<b>71</b>	<b>203</b>	<b>1180</b>	<b>1454</b>

## CASOS DE COVID-19 DETECTADOS EN JAEN Y SAN IGNACIO QUE PERTENECEN A OTROS DEPARTAMENTOS

DISTRITOS	SOSPECHOSOS	CONFIRMADOS	DESCARTADOS	N° CASOS COVID-19
LIMA	0	1	3	4
CHACHAPOYAS	0	0	2	2
UTCUBAMBA	0	1	2	3
CUTERVO - CHOROS	0	0	1	1
CHICLAYO	0	2	7	9
MOYOBAMBA	0	0	1	1
<b>DISA JAEN</b>	<b>0</b>	<b>4</b>	<b>16</b>	<b>20</b>

## N° DE CASOS COVID-19

TIPO DIAGNOSTICO	N°
SOSPECHOSOS	71
CONFIRMADOS	207
DESCARTADOS	1196
<b>TOTAL DISA JAEN</b>	<b>1474</b>

INCLUYE PRUEBAS MOLECULARES y PRUEBAS RAPIDAS



# N° DE CASOS CONFIRMADOS/N° CASOS INVESTIGADOS DE COVID-19, SEGÚN FECHA DE NOTIFICACION

## DIRECCIÓN SUB REGIONAL DE SALUD JAEN

### 26-05-2020

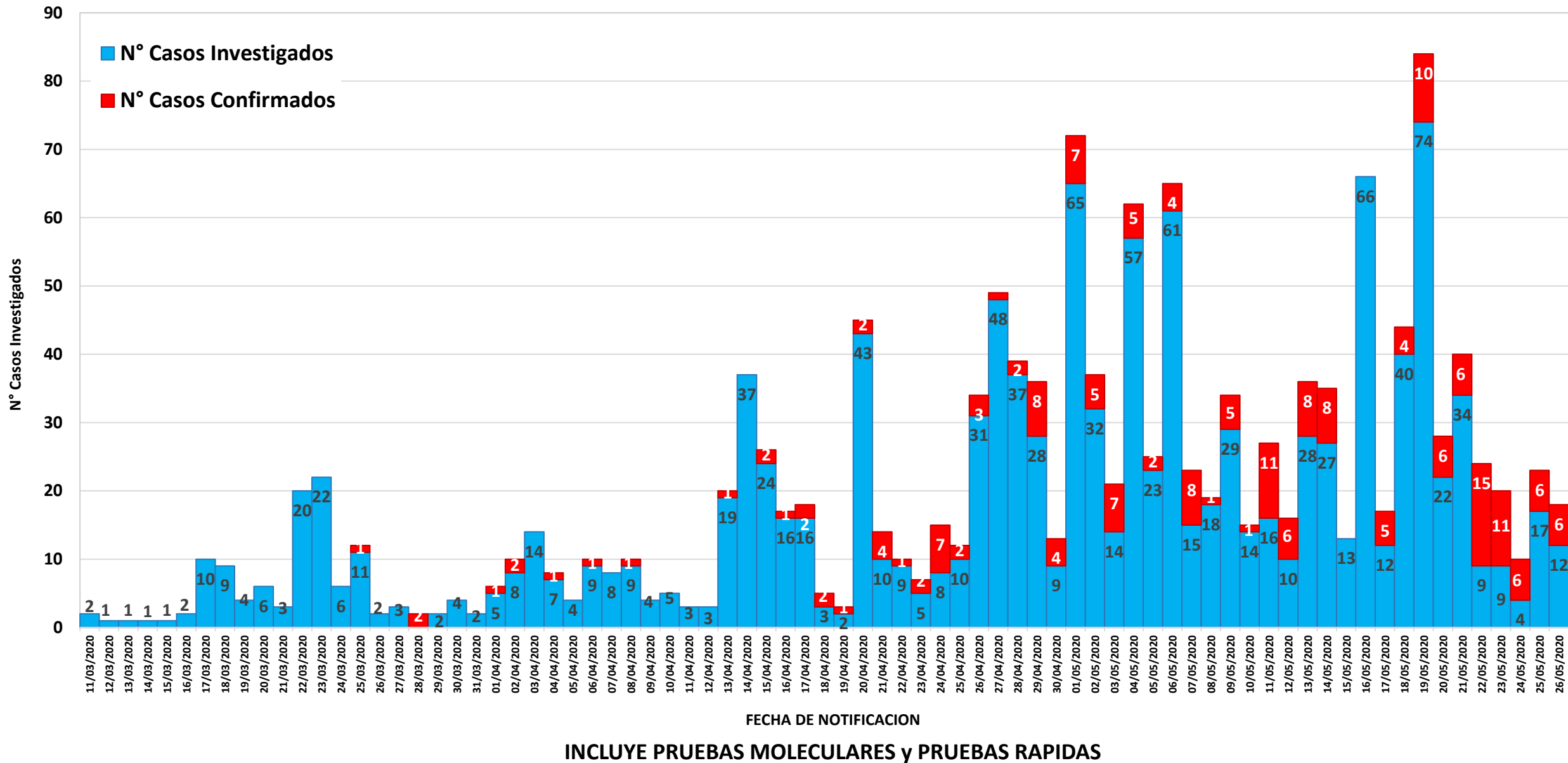



# N° DE CASOS/DIA Y CASOS ACUMULADOS COVID-19, POR FECHA DE RESULTADO

## DIRECCION SUB REGIONAL DE SALUD JAEN

### 26-05-2020

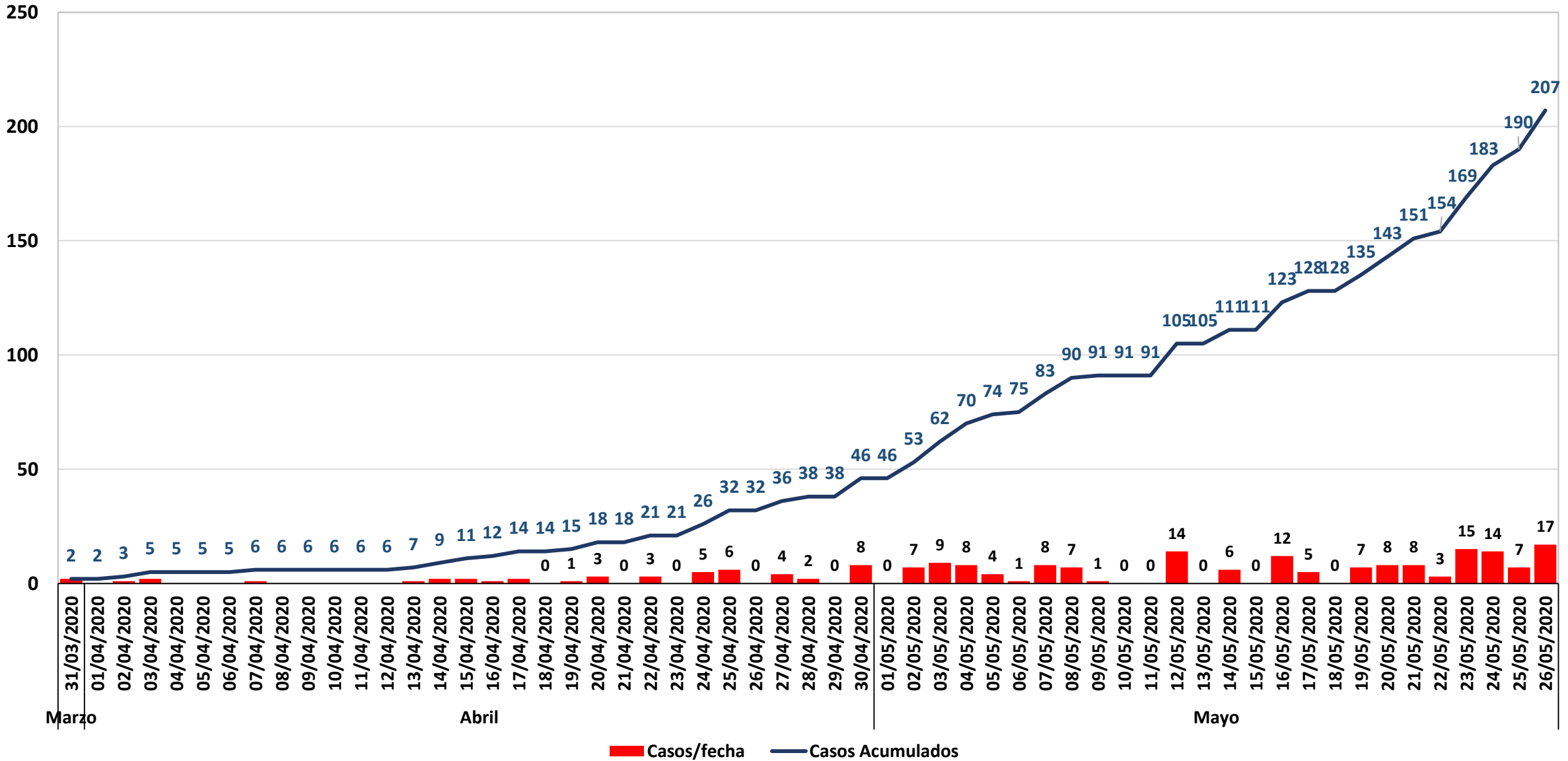



# N° DE PACIENTES COVID-19, POR FACTORES DE RIESGO DIRECCIÓN SUBREGIONAL DE SALUD JAÉN

26-05-2020

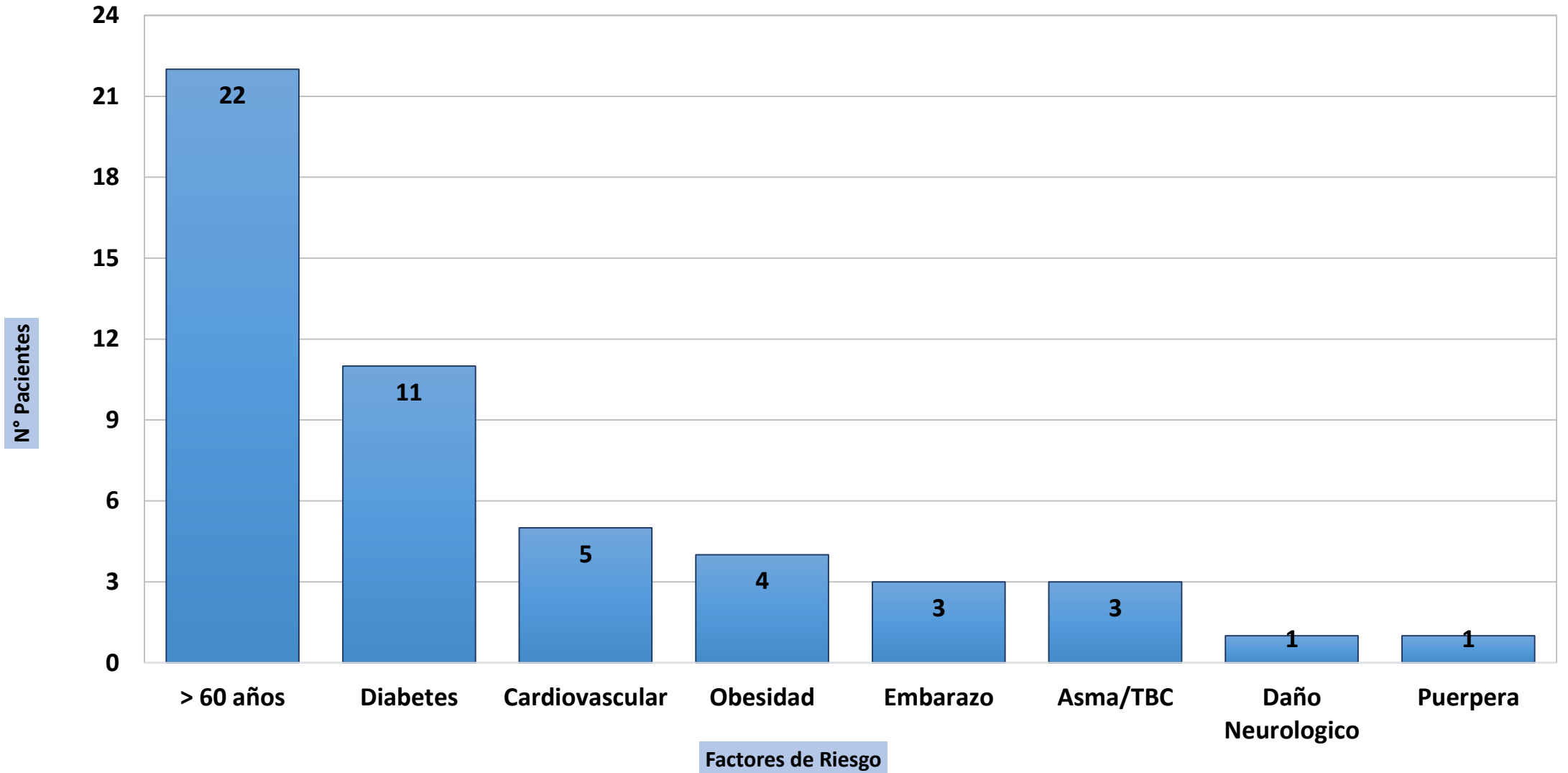





# Nº DE CASOS CONFIRMADOS DE COVID-19 POR SEXO Y GRUPO DE EDAD

## DIRECCIÓN SUB REGIONAL DE SALUD JAEN

26-05-2020

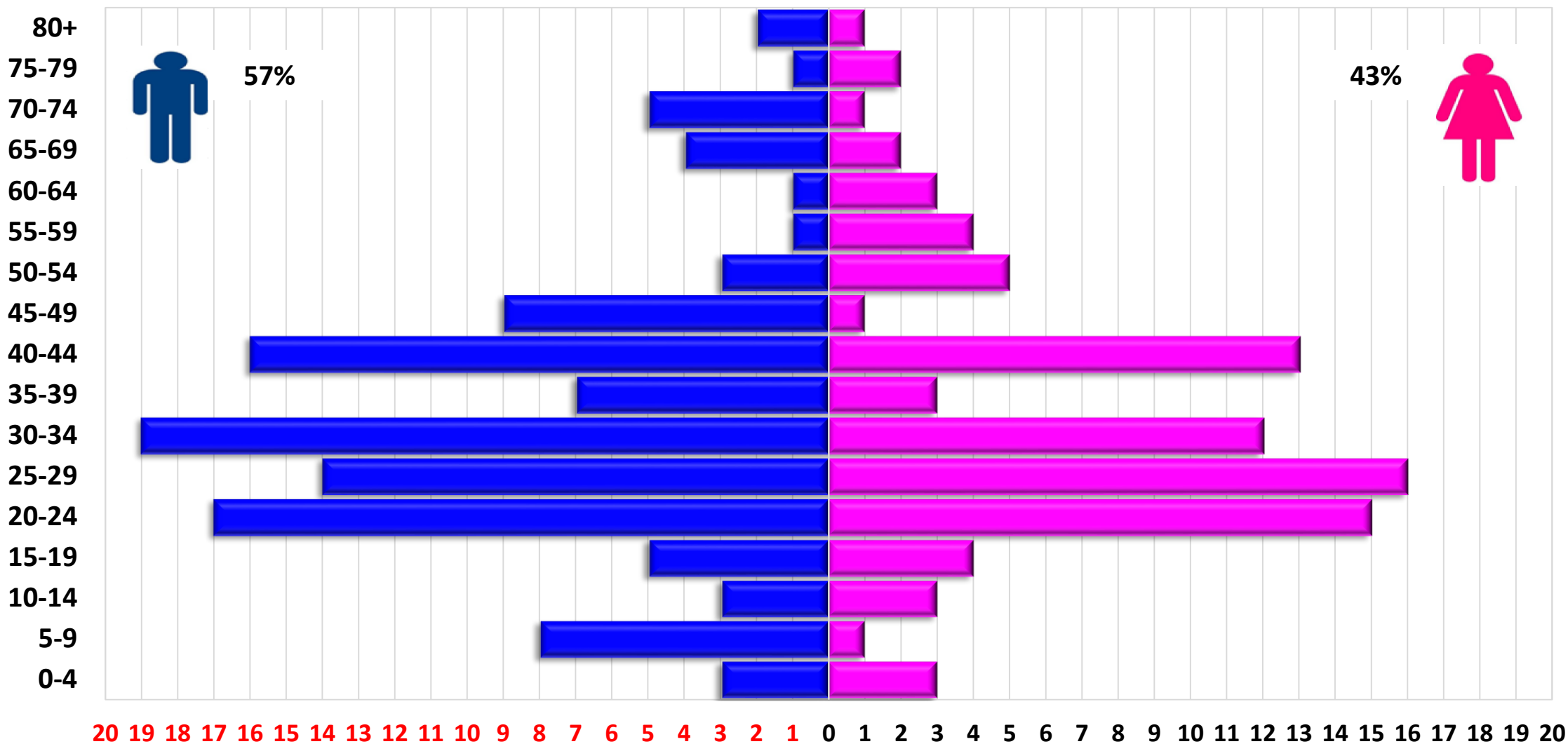

INCLUYE PRUEBAS MOLECULARES y PRUEBAS RAPIDAS



# N° DE CASOS CONFIRMADOS DE COVID-19 SEGÚN ETAPA DE VIDA Y SEXO

## DIRECCIÓN SUB REGIONAL DE SALUD JAEN

### 26-05-2020

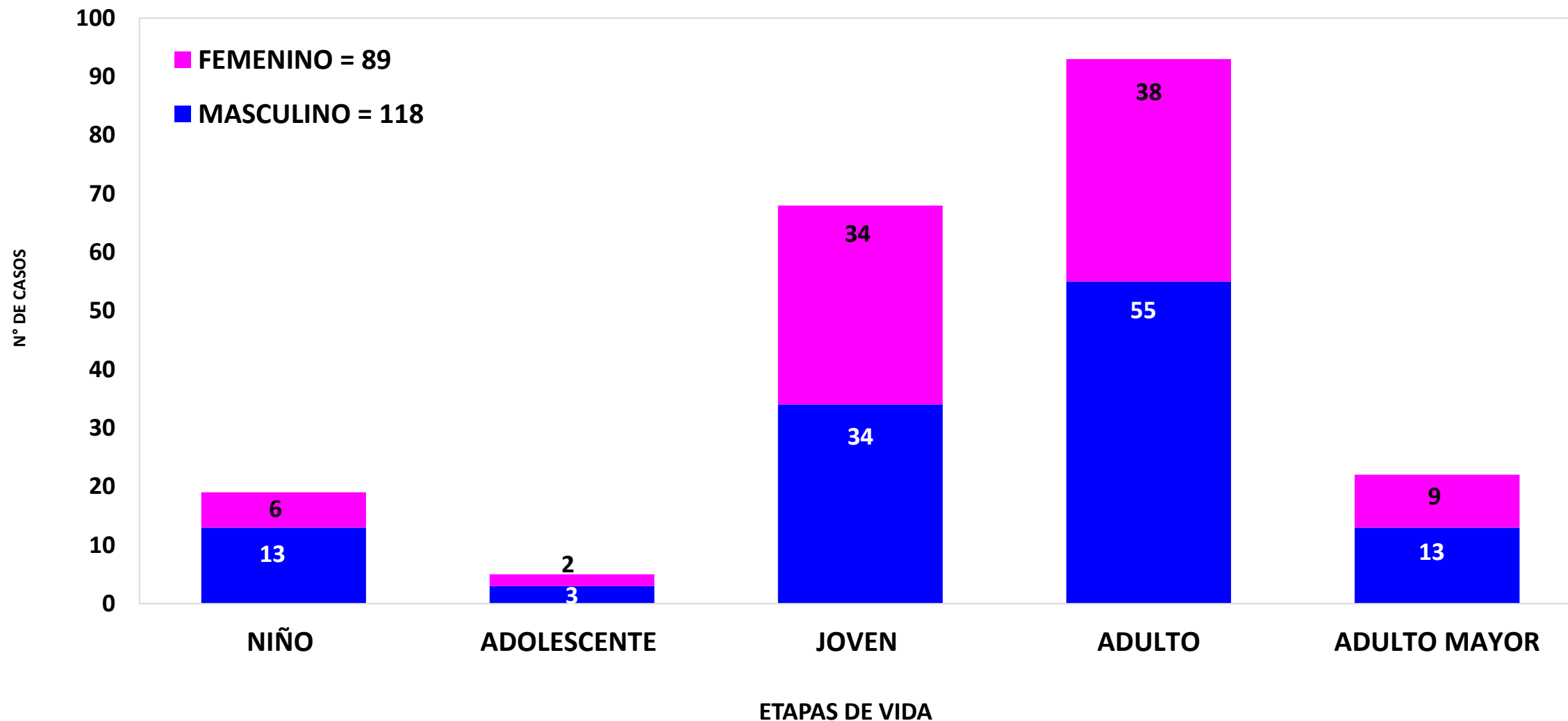

INCLUYE PRUEBAS MOLECULARES y PRUEBAS RAPIDAS



**TASA DE INCIDENCIA Y LETALIDAD DE CASOS CONFIRMADOS DE COVID-19**  
**DIRECCIÓN SUB REGIONAL DE SALUD JAEN**  
**26-05-2020**



<b>DISTRITO</b>	<b>CASOS COVID-19</b>	<b>INCIDENCIA X 100 000 HAB.</b>	<b>DEFUNCIONES</b>	<b>TASA DE LETALIDAD</b>
JAEN	82	86.01	1	1.22
BELLAVISTA	12	82.68		
COLASAY	10	99.32		
HUABAL	1	14.80		
POMAHUACA	32	332.19		
PUCARA	10	137.78		
SALLIQUE	6	72.17		
SAN FELIPE	28	471.70		
SAN IGNACIO	7	19.58		
HUARANGO	3	15.16		
LA COIPA	7	35.01		
NAMBALLE	2	17.92	▼	
SAN JOSE LOURDES	2	9.53	▼	
TABACONAS	5	23.98	▼	
<b>TOTAL DISA JAEN</b>	<b>207</b>	<b>62.47</b>	<b>1</b>	<b>0.48</b>

**PORCENTAJE DE CASOS COVID-19 SEGÚN PRESENTACIÓN DE SINTOMAS**  
**DIRECCIÓN SUB REGIONAL DE SALUD JAEN**  
**26-05-2020**

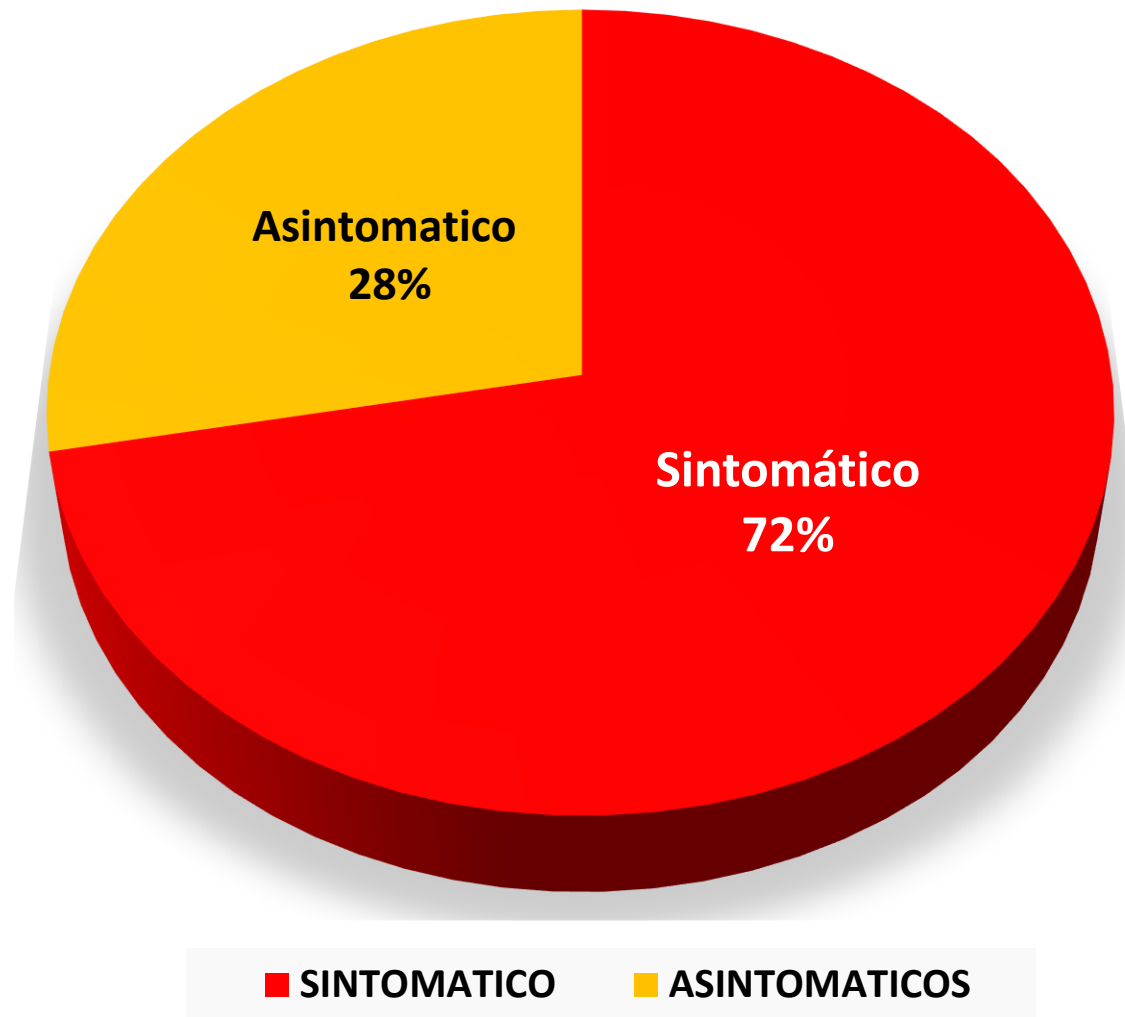

# PORCENTAJE DE CARACTERÍSTICAS CLÍNICAS DE CASOS CONFIRMADOS DE COVID-19

## DIRECCIÓN SUB REGIONAL DE SALUD JAEN

### 26-05-2020

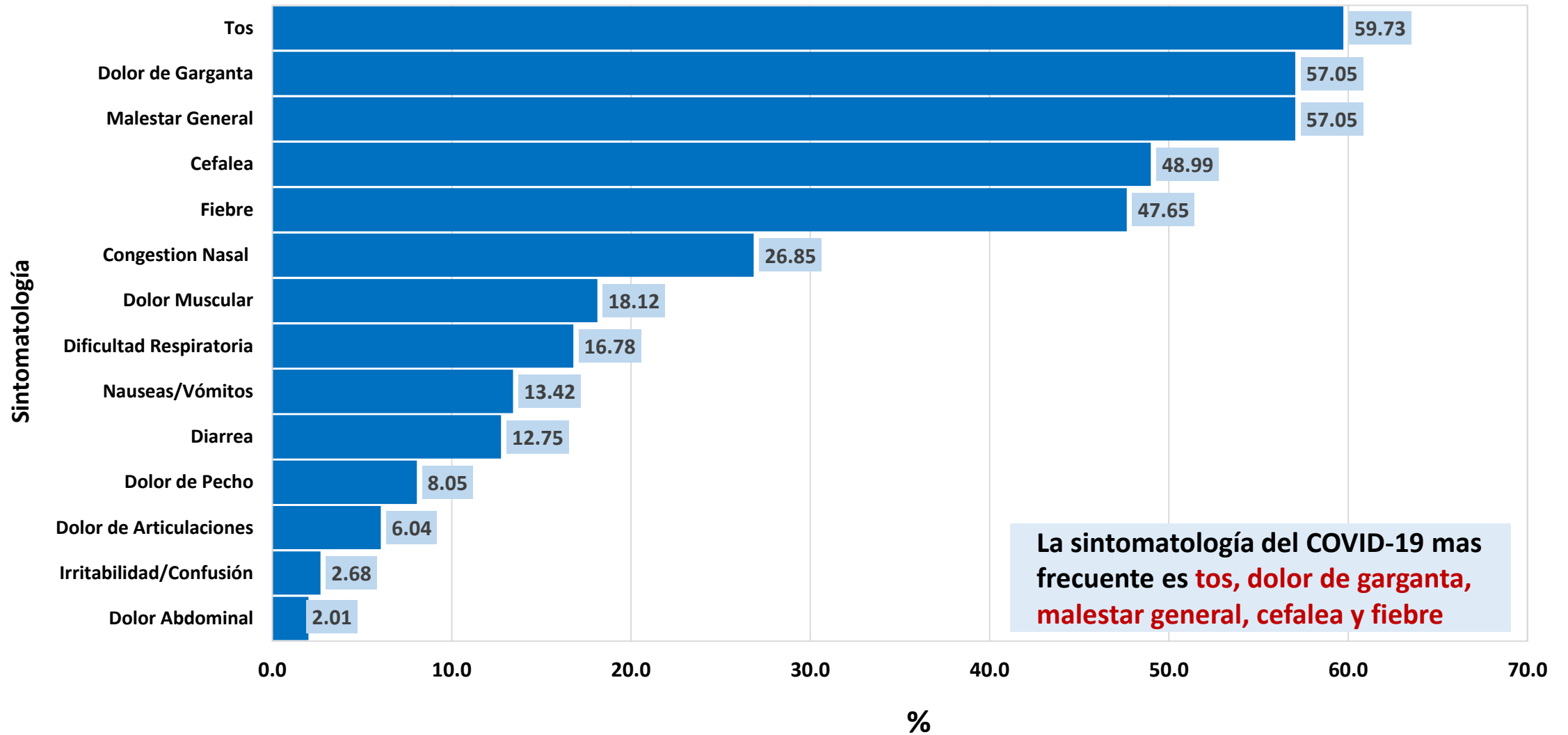

INCLUYE PRUEBAS MOLECULARES y PRUEBAS RAPIDAS



# N° DE CASOS DE COVID-19 EN GESTANTES SEGÚN EDAD GESTACIONAL

## DIRECCIÓN SUB REGIONAL DE SALUD JAÉN



26-05-2020

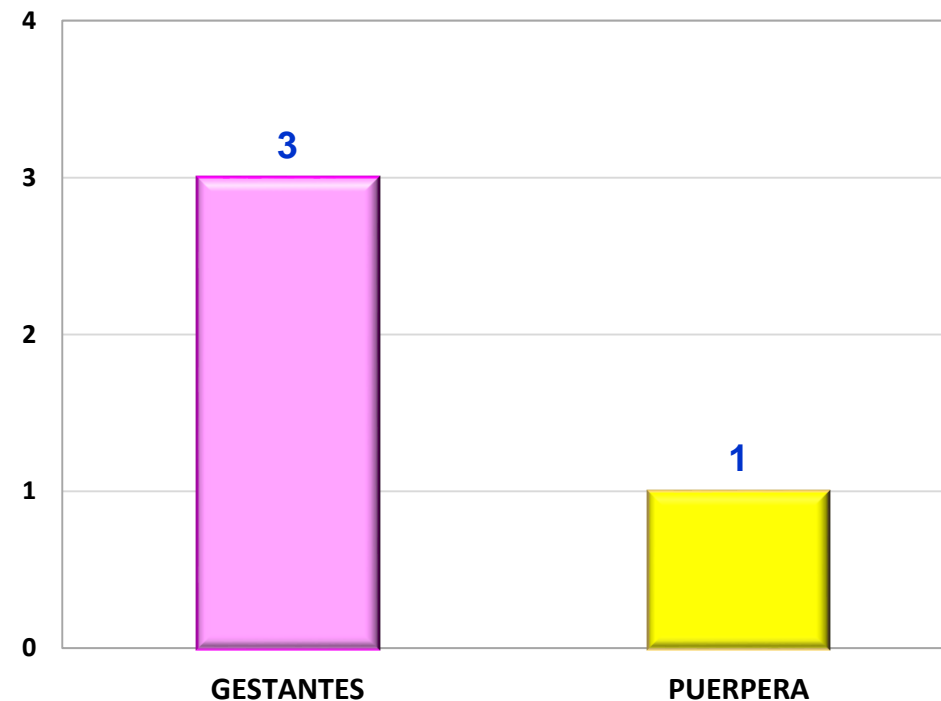
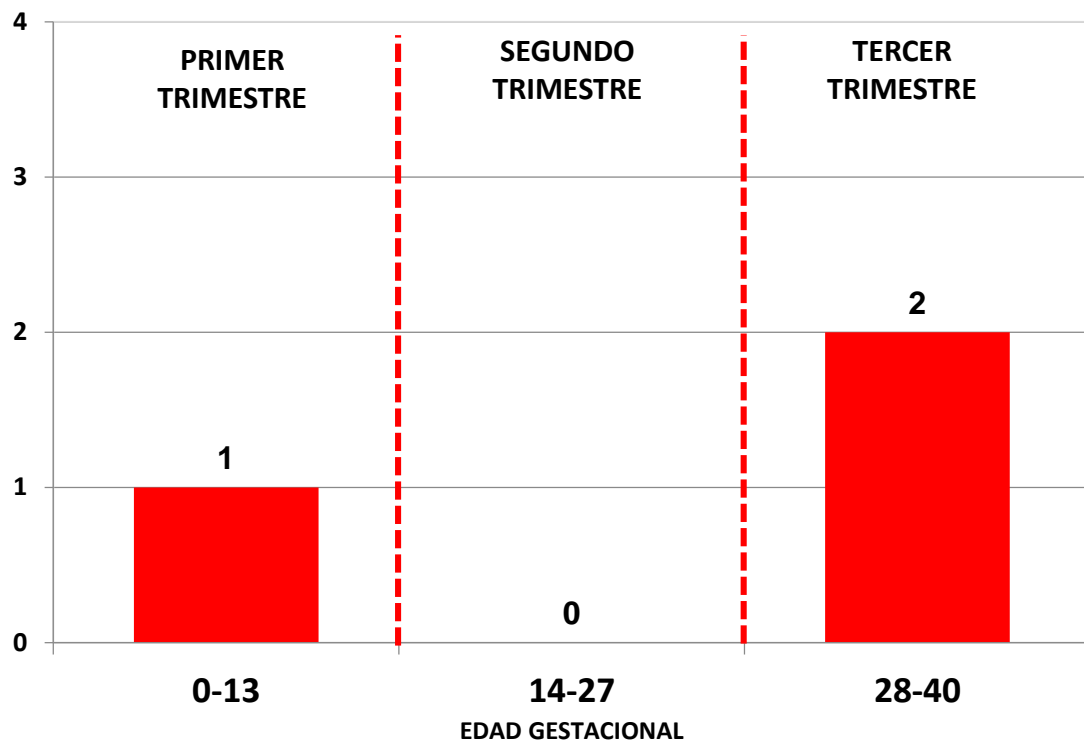

DISTRITO	SEMANA GESTACIONAL			TOTAL
	0-13	14-27	28-40	
JAEN			1	1
SALLIQUE			1	1
LA COIPA	1			1
<b>TOTAL DE GESTANTES</b>				<b>3</b>



# TRABAJADORES DE SALUD CON COVID-19, SEGÚN GRUPO OCUPACIONAL

## DIRECCIÓN SUB REGIONAL DE SALUD JAEN

26-05-2020

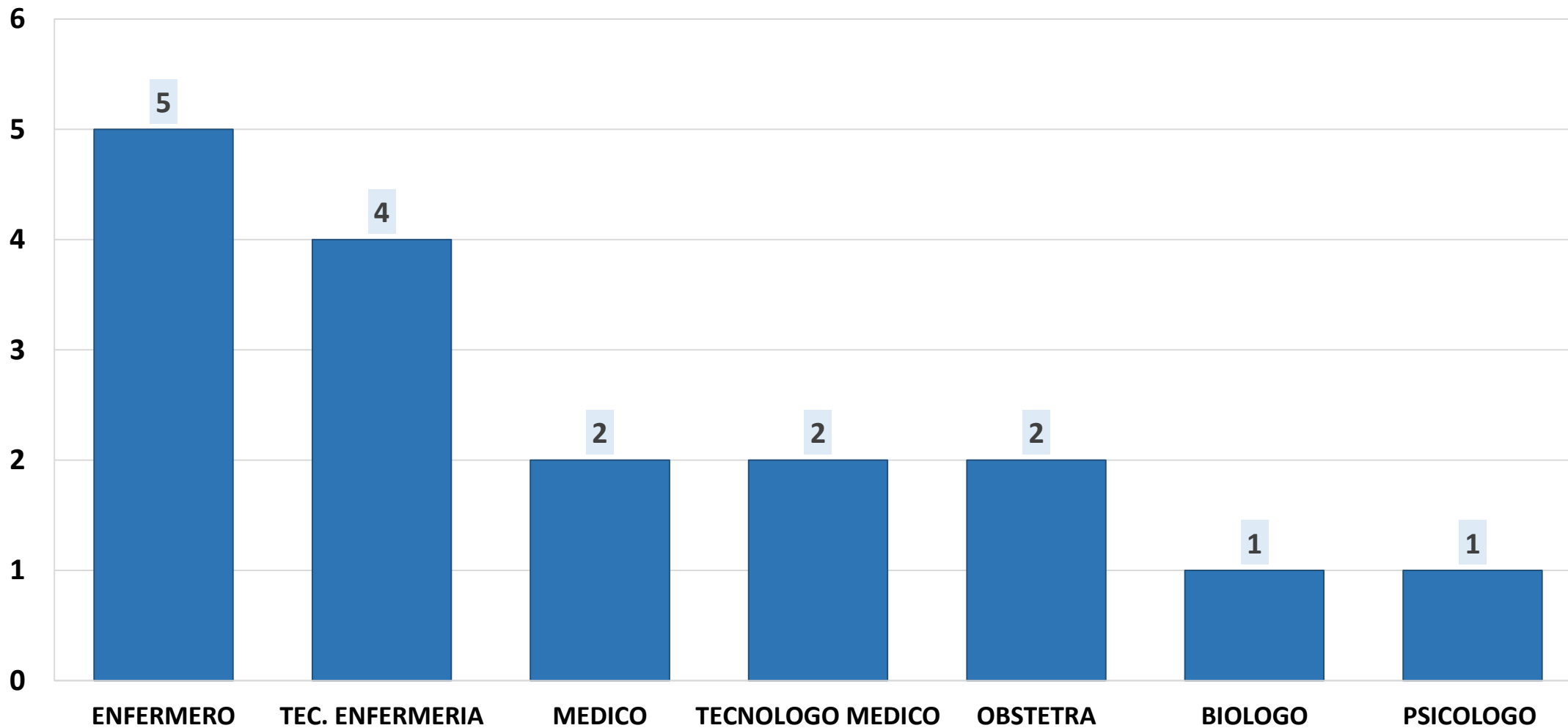



# Nº DE CASOS CONFIRMADOS DE COVID-19 POR FECHA DE RESULTADO

## DIRECCIÓN SUB REGIONAL DE SALUD JAÉN

### 26-05-2020

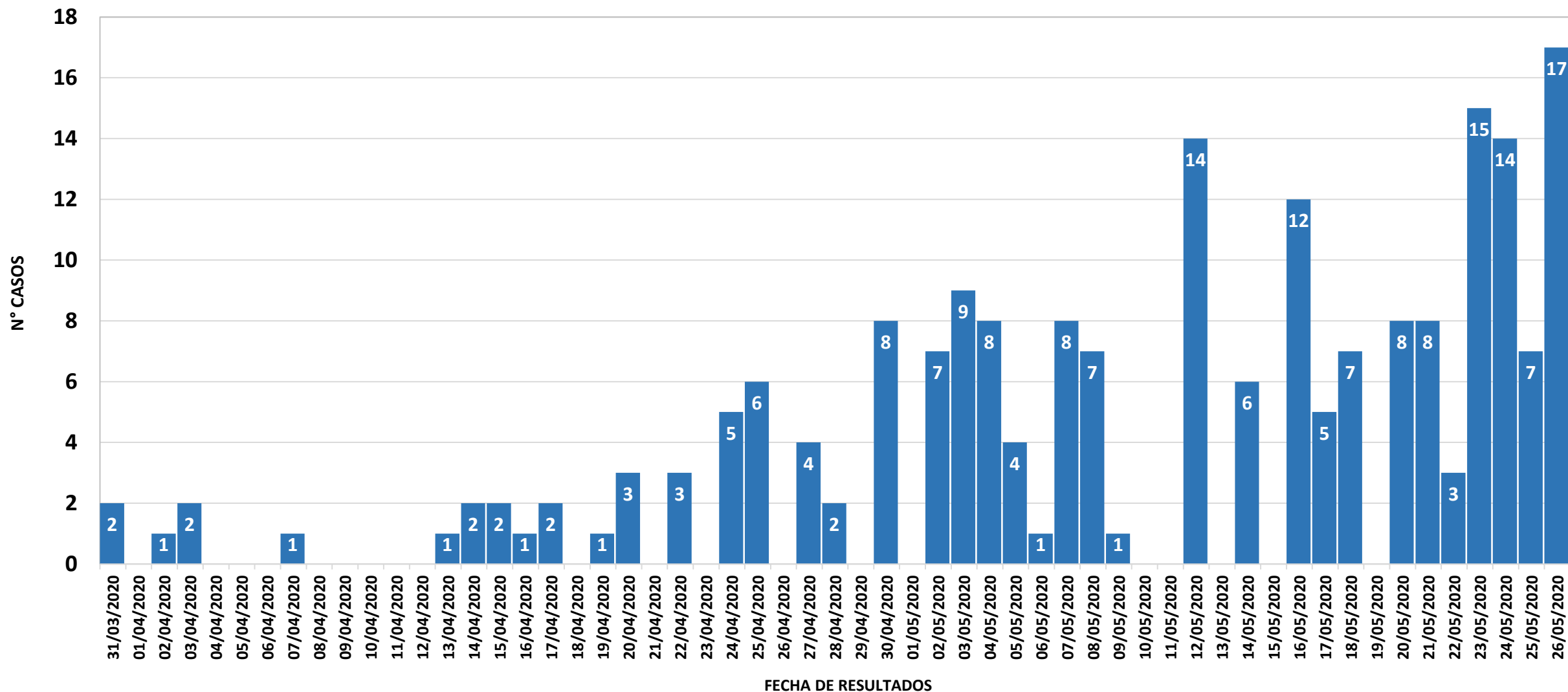

INCLUYE PRUEBAS MOLECULARES y PRUEBAS RAPIDAS





# Sala Situacional COVID-19 Sub Región de Salud Jaén al 26-05-2020



**207**

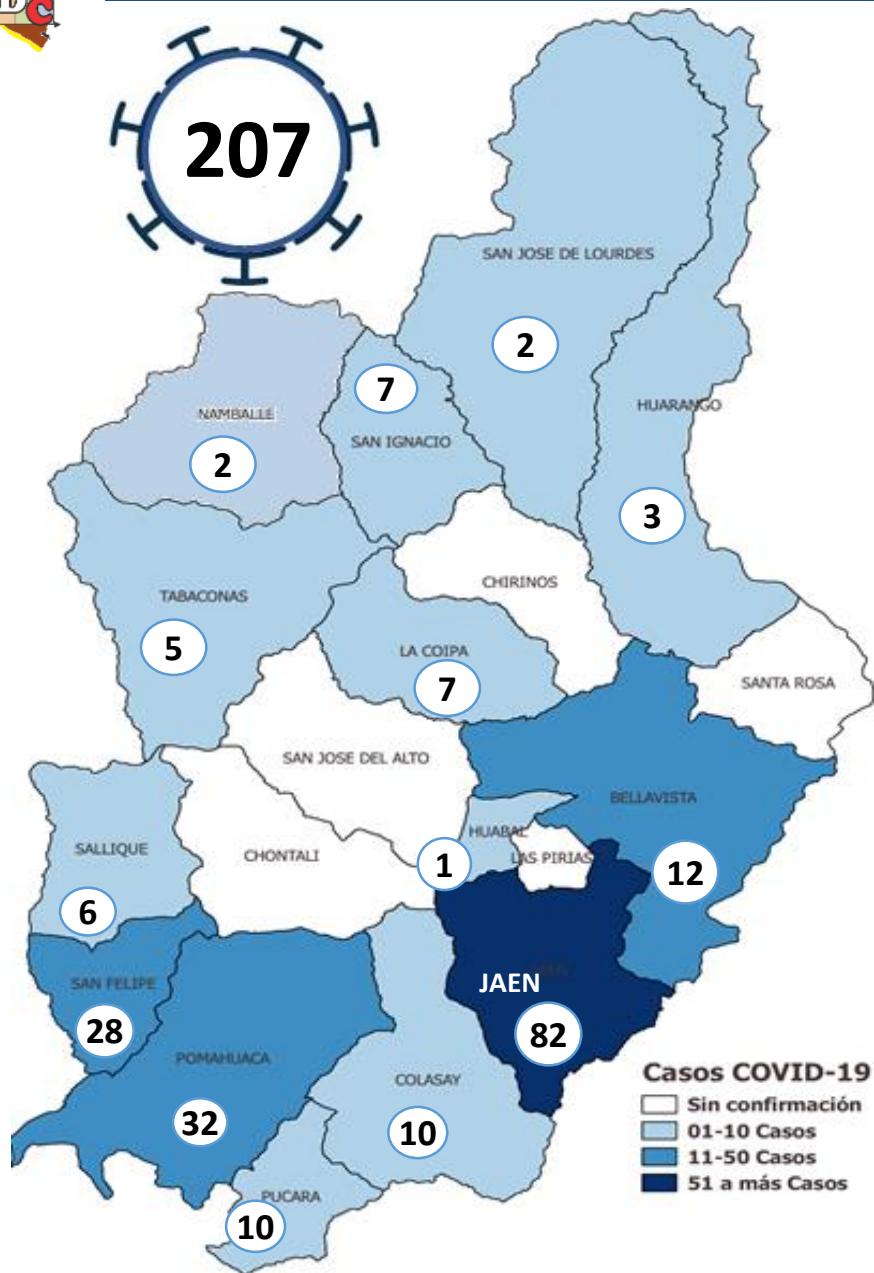

**PRUEBAS REALIZADAS**

**Pruebas Moleculares**

**Pruebas Rápidas**

**1225**

**1617**

**150 Positivas**

**57 Positivas**

**Sospechosos 71**

**Descartados 1196**

**Hospitalizados 7**

**Recuperados 63**

**Fallecidos 02**



# UBICACIÓN DE CASOS COVID-19, EN LA CIUDAD DE JAÉN 2020

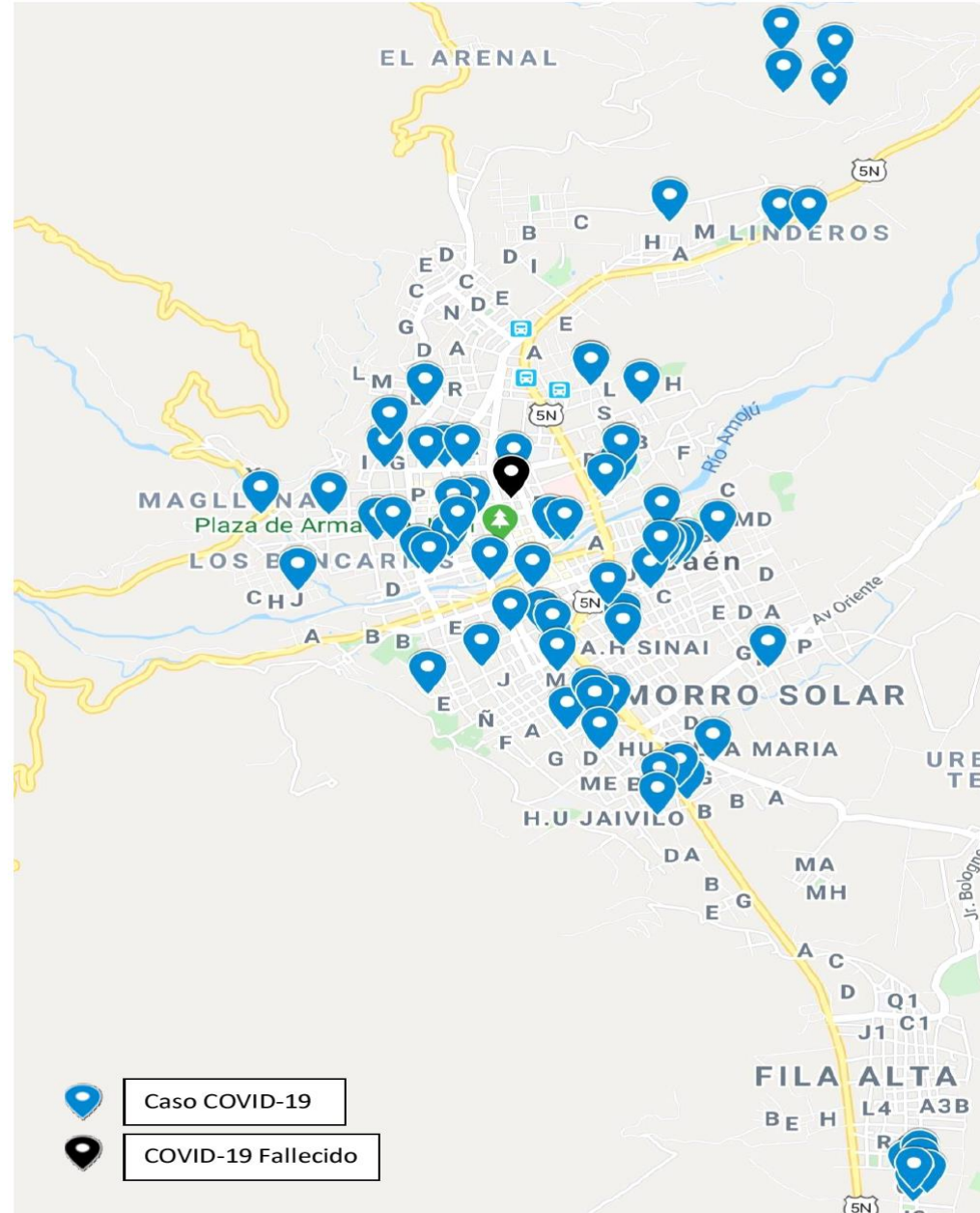



**N° PERSONAS INFECTADAS/N° PERSONAS EXAMINADAS DE COVID-19 EN MERCADOS DE LA CIUDAD DE JAEN**  
**DIRECCIÓN SUB REGIONAL DE SALUD JAÉN**  
**26-05-2020**

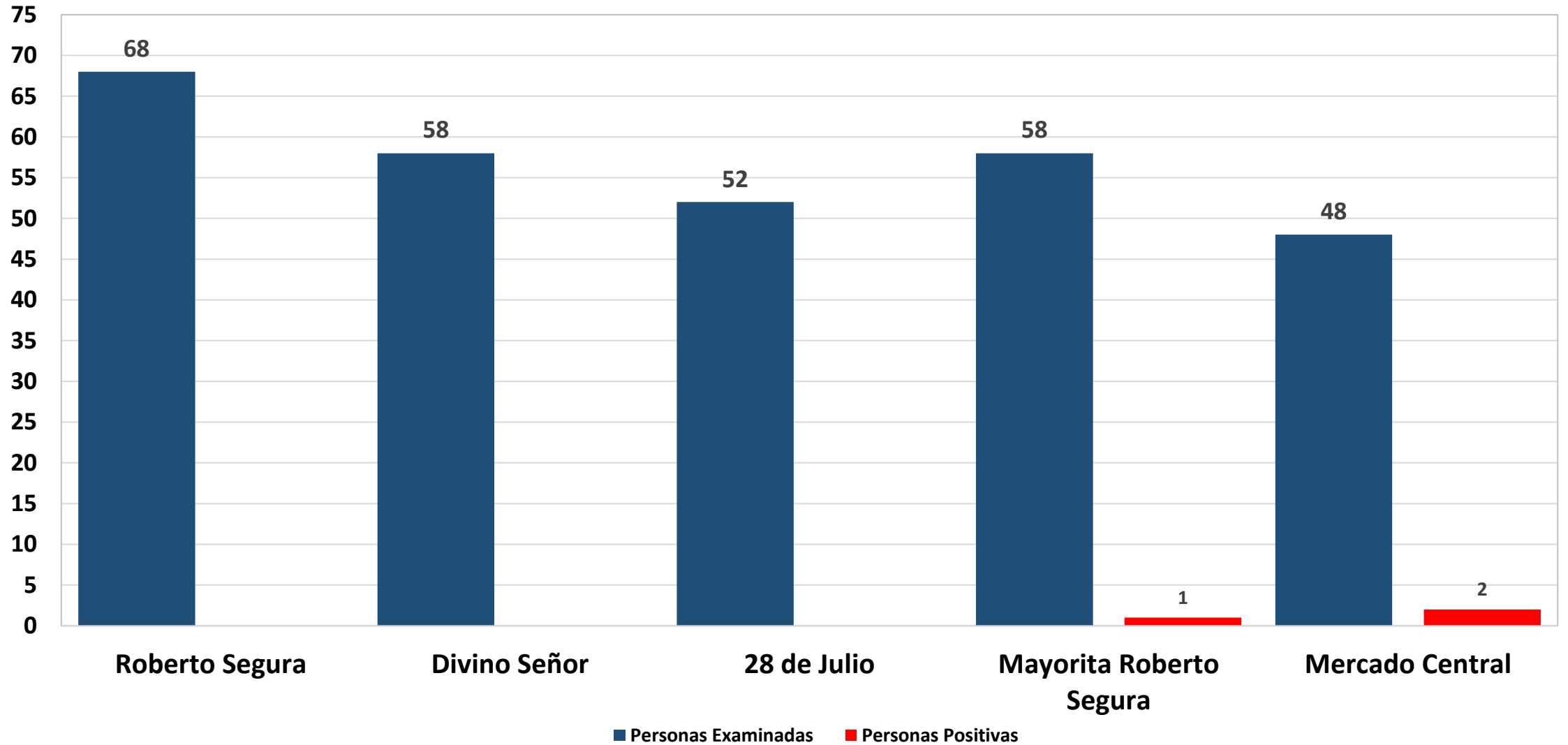



# EQUIPO DE ALERTA RESPUESTA COVID-19

## DIRECCIÓN SUB REGIONAL DE SALUD JAEN

### 26-05-2020



Los Equipos de Respuesta Rápida están constituidas por Personal de Salud: Medico, Enfermeras, Biólogos, Técnicos de Laboratorio y Choferes.

La intervención se realiza previo filtro vía telefónico, se coordina la intervención y se procede a la visita domiciliaria y entrevista in situ y de acuerdo a protocolos se realiza la toma de muestra.

HOSPITAL SAN JAVIER DE BELLAVISTA



HOSPITAL SAN JAVIER DE BELLAVISTA



MR. POMAHUACA



MR. POMAHUACA



MR. CHUNCHUQUILLO





# EQUIPO DE ALERTA RESPUESTA COVID-19

DIRECCIÓN SUB REGIONAL DE SALUD JAEN

26-05-2020



**LLAMADAS DEL 25-05-2020 = 63**

**LLAMADAS ACUMULADAS = 2086**



**VISITAS DOMICILIARIAS DEL 25-05-2020 = 11**

**ISITAS DOMICILIARIAS ACUMULADAS = 695**



**[epijaen@dge.gob.pe](mailto:epijaen@dge.gob.pe)**



La Dirección Sub Regional de Salud I Jaén  
REPORTA NUEVOS CASOS DE  
**CORONAVIRUS**

En la Provincia de:

**JAÉN**

Oficina de Comunicaciones



**EMERGENCIAS COVID - 19**

**956593954 / 927934663 / 970962172**

[www.disajaen.gob.pe](http://www.disajaen.gob.pe)

[#PrimeroLaGente](https://twitter.com/PrimeroLaGente)

