



PERÚ

Ministerio
de Salud

Centro Nacional de Epidemiología de
Prevención y Control de Enfermedades

GOBIERNO REGIONAL CAJAMARCA
DIRECCION REGIONAL DE SALUD CAJAMARCA
SUB REGION DE SALUD JAEN
DIRECCIÓN DE EPIDEMIOLOGÍA



SALA SITUACIONAL DE ZIKA

SUB REGION DE SALUD JAEN

SE. 46 – 2016

Hasta 17-11-16



RED EPIDEMIOLOGICA SUB REGION DE SALUD - JAEN 2016



POBLACION TOTAL SRS - JAEN

348,280 Hab. con
164 EE.SS



UNIDADES NOTIFICANTES POR ENTIDAD ADMINISTRATIVA SRS – JAEN - 2016

171 Unidades Notificantes

- 02 Hospitales
- 41 Centros de Salud
- 119 Puestos de Salud
- 03 Essalud
- 05 Clínicas
- 01 Sanidad - PNP

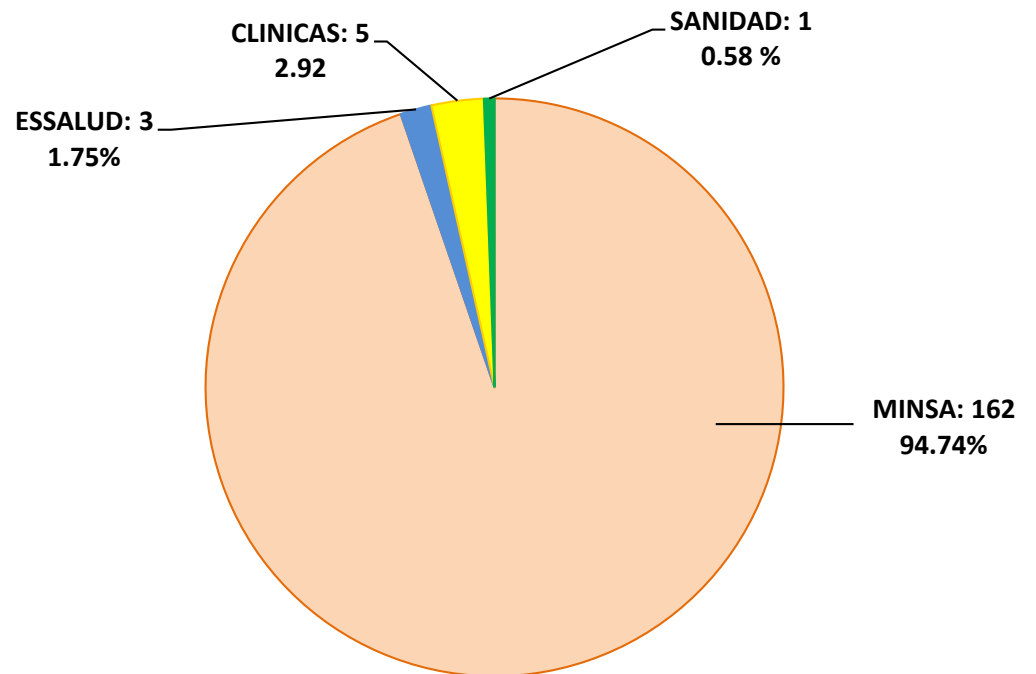



POBLACION EN RIESGO PARA ZIKA Y DENGUE - 2016

179,079 personas que viven

en escenario de transmisión

para Zika y Dengue.

Distrito de Jaén 86,964 habitantes

Distrito de Pucara 7,677 habitantes

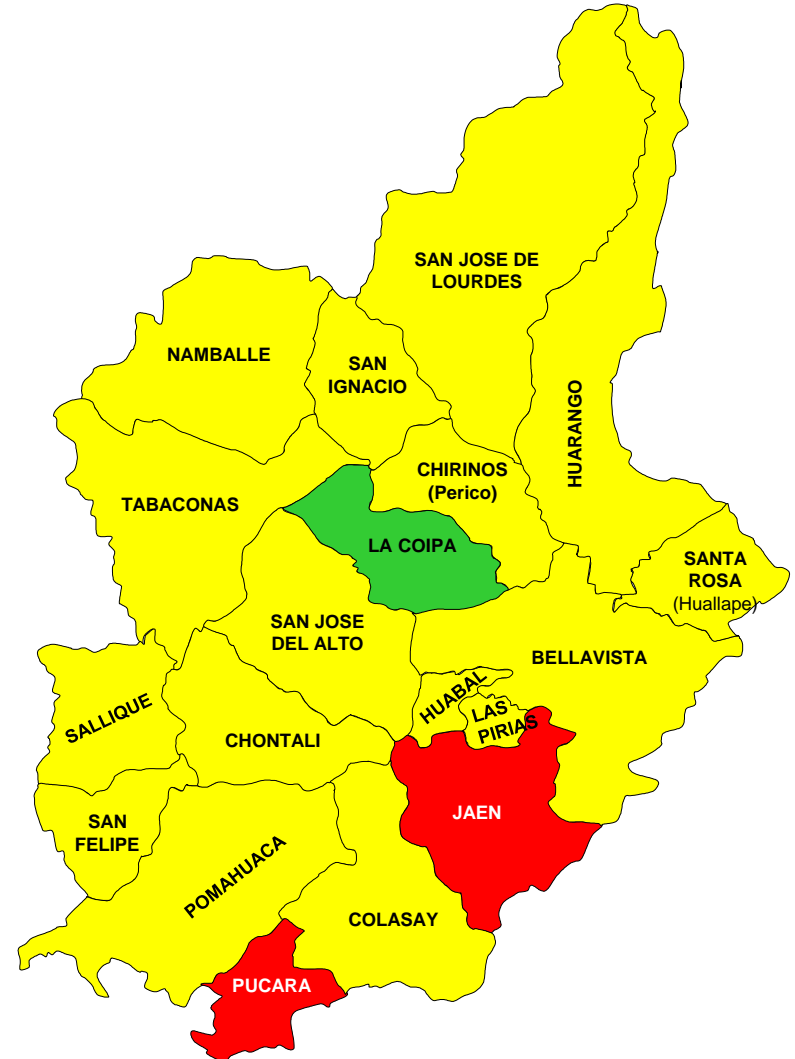



LÍNEA DE TIEMPO DE CASOS CONFIRMADOS POR LABORATORIO PARA ZIKA 2016

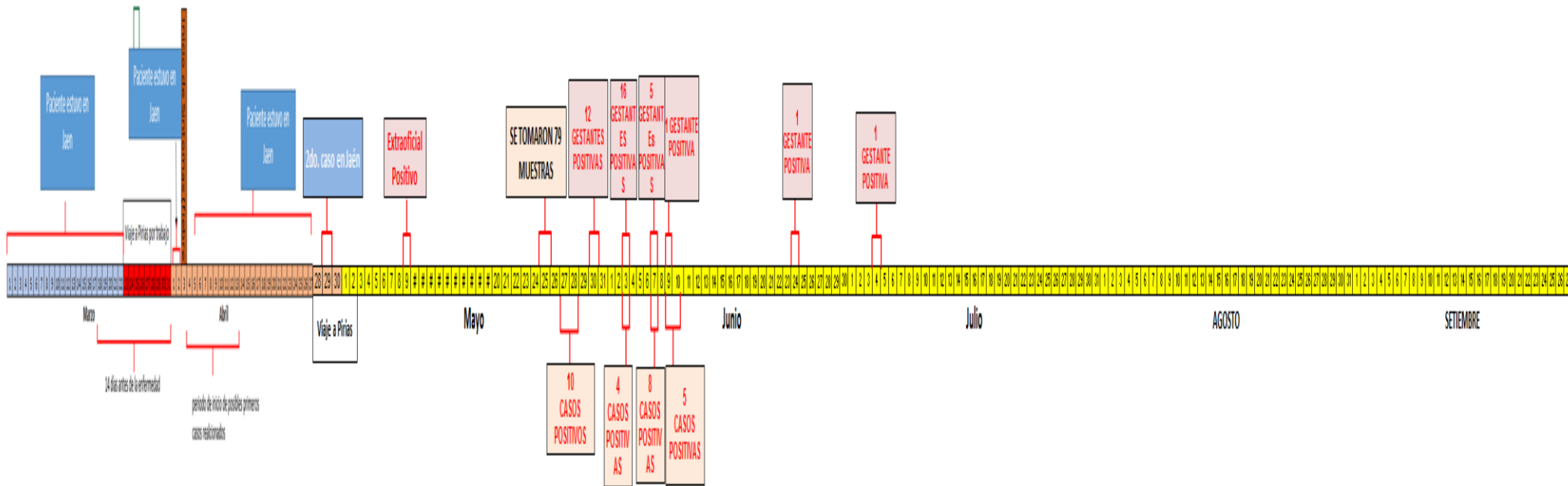



DISTRIBUCION ESPACIAL DE CASOS E INFECCION POR ZIKA EN LA LOCALIDAD DE JAEN S.E. 46-2016

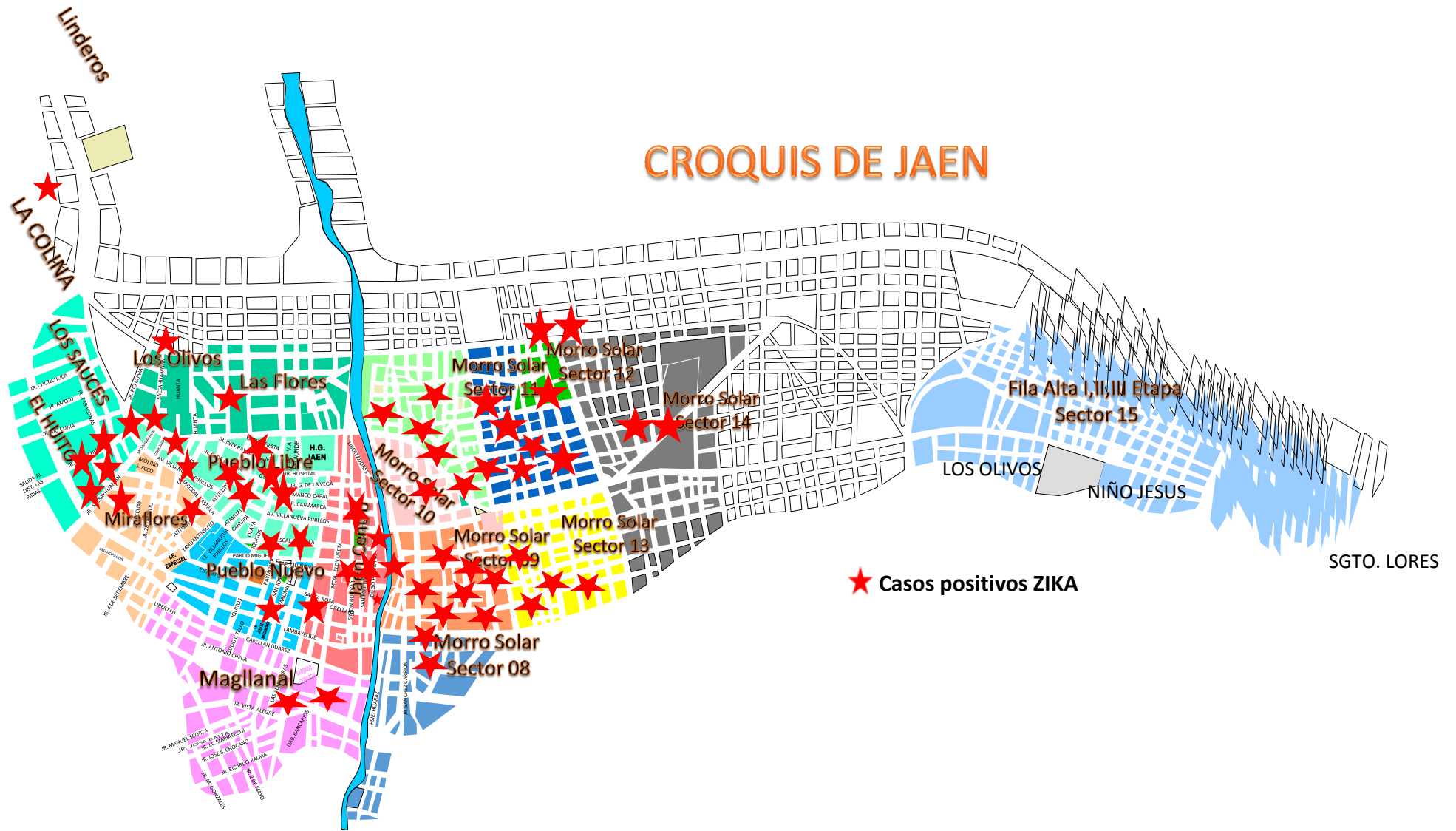



DISTRIBUCIÓN DE CASOS E INFECCIÓN POR ZIKA SEGÚN SEXO Y ESTADO GESTACIONAL A LA S.E. 46 - 2016 SUB REGION DE SALUD JAEN

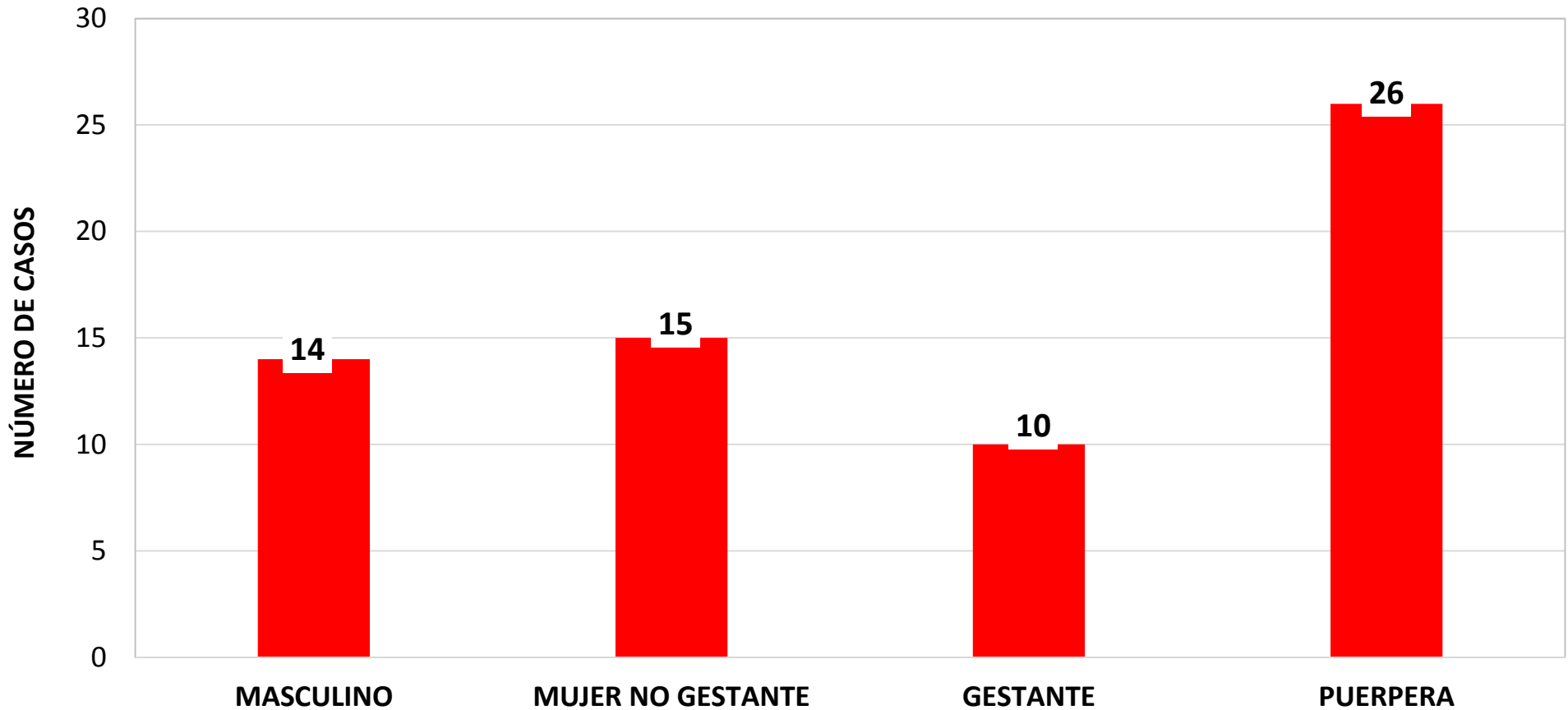

DISTRITO	MASCULINO	MUJER NO GESTANTE	GESTANTES	PUERPERA	TOTAL CASOS
JAEN	13	13	10	24	60
PUCARA	1	2	0	2	5
TOTAL					65



PORCENTAJE DE SIGNOS Y SÍNTOMAS EN CASOS CONFIRMADOS DE ZIKA

SUB REGION DE SALUD JAEN SE. 46 - 2016

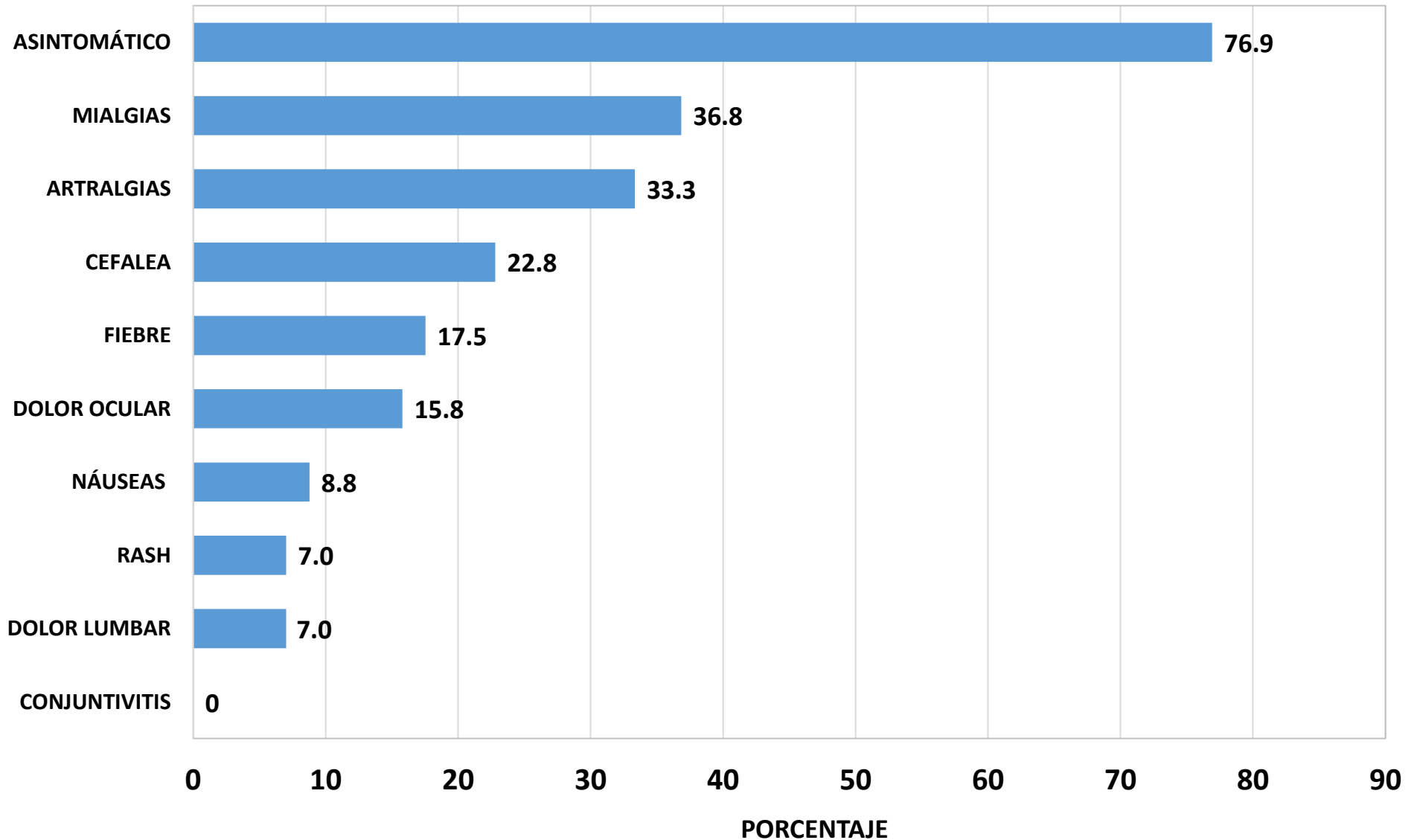



CASOS E INFECCIÓN POR ZIKA EN GESTANTES SEGÚN EDAD GESTACIONAL SUB REGION DE SALUD JAEN 2016

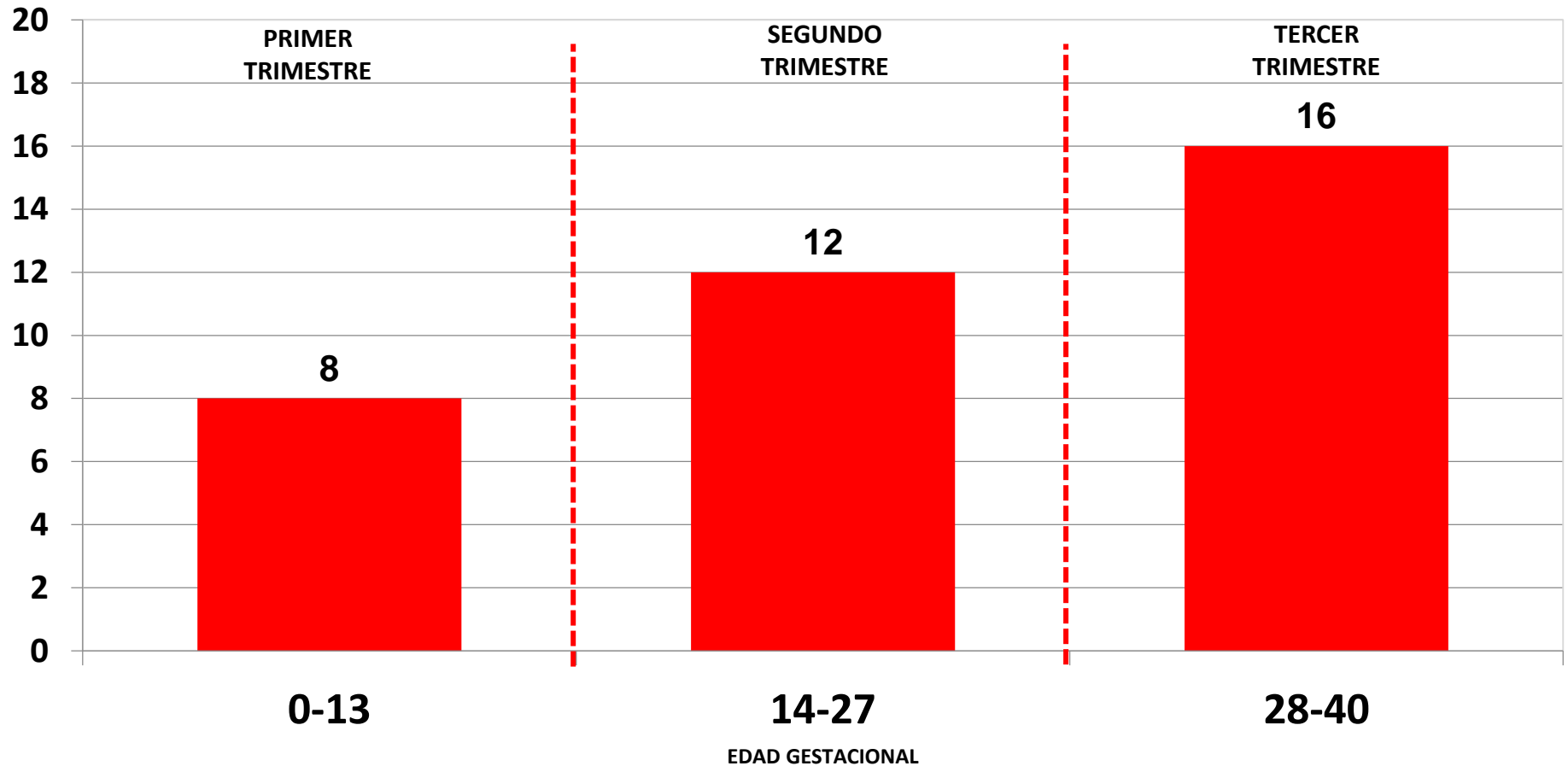

DISTRITO/ SEMANA	0-13	14-27	28-40	TOTAL
JAEN	8	12	14	34
PUCARA			2	2
TOTAL GESTANTES				36



CASOS E INFECCIÓN POR ZIKA EN GESTANTES SEGÚN EDAD GESTACIONAL A LA S.E. 46 - 16 SUB REGION DE SALUD JAEN

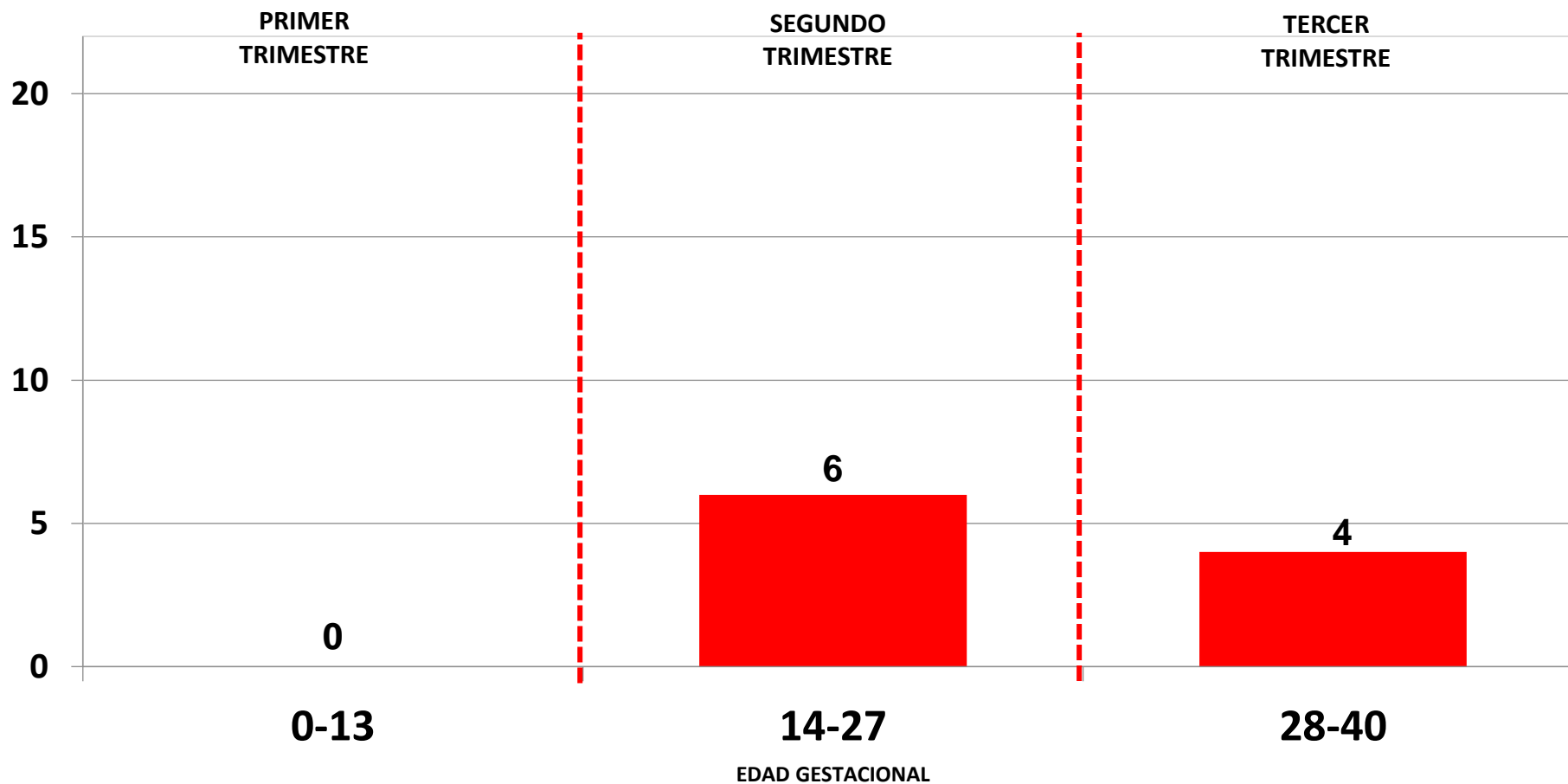

DISTRITO/ SEMANA	0-13	14-27	28-40	TOTAL
JAEN	0	6	4	10
TOTAL GESTANTES				10



DISTRIBUCIÓN DE CASOS E INFECCIÓN POR ZIKA SEGÚN GRUPO DE EDAD Y SEXO SUB REGION DE SALUD JAEN SE. 46 - 2016

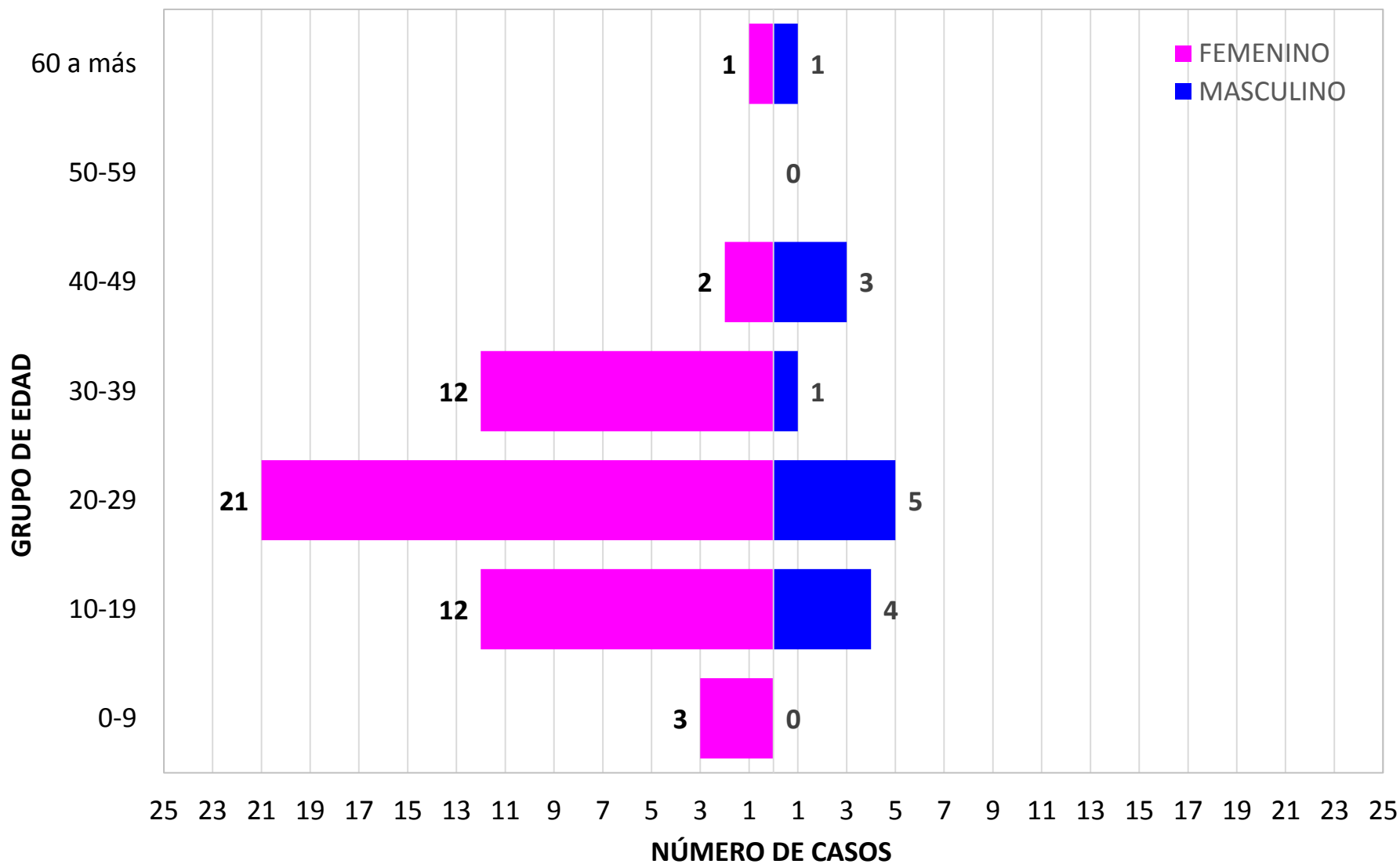

VIGILANCIA Y SEGUIMIENTO DE GESTANTES CON SOSPECHA Y CONFIRMACION DE INFECCIÓN POR VIRUS ZIKA

RECIÉN NACIDOS DE MADRES POSITIVAS A ZIKA SUB REGIÓN DE SALUD JAÉN HASTA LA SE 46 -2016



Nº	APELLIDOS Y NOMBRES	FEC. NAC.	RESULTADODE LABORATORIO
1	L. C, T	05/06/2016	NEGATIVO
2	O. M, N. I	05/06/2016	NEGATIVO
3	A.L, J. Y	07/06/2016	NEGATIVO
4	F. S, G	16/06/2016	NO ACEPTA MUESTRA
5	C. V, K. Y	16/06/2016	NEGATIVO
6	D. C, K. Y	19/06/2016	NEGATIVO
7	P. S, C. W	22/06/2016	NEGATIVO
8	L. P, M. L	28/06/2016	NEGATIVO
9	V. C, J. J	30/06/2016	NEGATIVO
10	D. P, A. L	08/07/2016	NEGATIVO
11	R. D, D. E	09/07/2016	NEGATIVO
12	P. D, M. A	17/07/2016	PENDIENTE
13	P. P, RN	25/07/2016	NEGATIVO
14	R. O, M. C.	26/07/2016	NEGATIVO
15	B. C, J. H.	27/07/2016	NO ACEPTA MUESTRA
16	D. D, J. D.	01/08/2016	NO ACEPTA MUESTRA
17	G. Y, RN	22/08/2016	NO ACEPTA MUESTRA
18	O. S, RN	08/09/2016	NEGATIVO
19	L. G, RN	09/09/2016	PENDIENTE
20	C. G, M.I	09/09/2016	NO ACEPTA MUESTRA
21	D. D, C M	12/09/2016	NEGATIVO
22	G. A, RN	20/09/2016	NEGATIVO
23	C. G, S S	23/09/2016	PENDIENTE
24	L. C, RN	27/09/2016	PENDIENTE
25	D. S. JA	22/10/16	NACIO HOSP. LAMBAYEQUE
26	A. H, MA	26/10/2016	PENDIENTE

NUMERO DE GESTANTES POSITIVAS A VIRUS ZIKA SEGÚN JURISDICCION SUB REGION DE SALUD JAEN SE 46 -2016



	HOSPITAL GENERAL JAEN	HOSPITAL II ESSALUD	C.S. MORRO SOLAR	C.S. PUCARA	C.S. AMBATO TAMBORAPA	TOTAL
GESTANTES	18	5	11	2	1	36



ATENCION DEL PARTO DE GESTANTES POSITIVAS A VIRUS ZIKA SUB REGION DE SALUD JAEN SE 46 - 2016

	HOSPITAL GENERAL JAEN	HOSPITAL II ESSALUD	C.S. MORRO SOLAR	HOSPITAL REGIONAL LAMBAYEQUE	TOTAL
PARTOS	16	3	6	1	26



MUESTRAS TOMADAS A RECIEN NACIDOS HIJOS DE MADRES POSITIVAS A ZIKA SUB REGION DE SALUD JAEN SE 46 - 2016

26 RECIEN NACIDOS	SUERO	ORINA	TEJIDO	LIQ. AMNIOTICO	TORCH	SIN MUESTRAS
	20	19	6	2	6	6



TAMIZAJES A GESTANTES VIRUS ZIKA EN LA SUB REGION DE SALUD JAEN SE 41 -2016

MUESTRAS ENVIADAS AL INS	TOTAL CASOS POSITIVOS	RESULTADOS NEGATIVOS	RESULTADOS PENDIENTES
1369	0	647 (46%)	722 (54%)



VIGILANCIA CENTINELA DE MICROCEFALIA

SUB REGION DE SALUD JAEN - SE 01 – 46 - 2016

N°	RN	PROCEDENCIA	DIAGNOSTICO	MUESTRAS	RESULTADOS
1	D.V, LB	Cutervo	Esquizecefalea	Suero, orina	Citomegalovirus IGG Positivo/ Toxoplasmosis
2	D.G, V	Santa Rosa	Microcefalia	Suero, orina	Citomegalovirus IGG Positivo, Puérpera positiva a Zika
3	S.A, G	Santa Rosa	Esquizecefalea	Suero, orina	Toxoplasmosis IGG Positivo/ Citomegalovirus IGG Positivo
4	R.P, FV	Jaén	Esquizecefalea	Suero, orina	Toxoplasmosis IGG Positivo
5	L.D, ML	San Ignacio	Microcefalia	No	No se obtuvo muestras, fue referida
6	T.S, MV	Montegrante	Microcefalia	Suero, orina	Negativo a ZIKA
7	R.V, DY	Cruce Shumba	Microcefalia	Suero, orina	Negativo a ZIKA
8	P.M, LL	Chunchuquillo	Microcefalia	No	Madre rechazo toma de muestra
9	H.A, A	Tabaconas	Microcefalia	Suero, orina	Pendiente
10	S.M, AM	07 de agosto	Microcefalia, Síndrome Dismorfico Glaucoma Vs Catarata Congénita Vilateral Afectado Por RPM	Suero, orina, Cordón umbilical	Citomegalovirus IGG Positivo, IGM Negativo, Toxoplasmosis IGG - IGM Negativo, TORCH (Herpes IGM Negativo, Rubeola IGM Negativo, ZIKA en Orina Negativo)
11	S.N, DS	Magllanal	Retardo del crecimiento intrauterino, pequeño para la edad gestacional, microcefalia.	Suero y orina	Pendiente RN falleció en Chiclayo
12	O.E, JN	Huarango	Microcefalia	Rechazo de muestra (insuficiente)	Citomegalovirus IGG Positivo, IGM Negativo, Toxoplasmosis IGG positivo 1/64
13	J.D, JD	Puentecillos/ Santa Rosa	Microcefalia	Suero, orina	Citomegalovirus IGG Positivo, IGM Negativo
14	D.C, YY	San José del alto	Microcefalia	Suero, orina	Citomegalovirus IGG Positivo, IGM Negativo, Toxoplasmosis IGG Positivo 1/512, IGM Negativo, TORCH (Herpes IGM Negativo, Rubeola IGM Negativo, ZIKA en Orina Negativo)
15	D. T. M	Dorado del Oriente	Microcefalia	Suero, Orina	Pendiente Resultado



MUESTRAS TOMADAS A RECIEN NACIDOS CON MICROCEFALIA SUB REGION DE SALUD JAEN - SE 46 – 2016

TOTAL DE RN	SUERO	ORINA	TORCH		SIN MUESTRA
			CITOMEGALOVIRUS IGG +	TOXOPLASMOSIS IGG +	
15	12	13	4	3	3



VIGILANCIA DEL SINDROME DE GUILLAIN BARRE SUB REGION DE SALUD JAEN - SE 46 – 2016

NOMBRE	DIAGNOSTICO	PROCEDENCIA	MUESTRAS	RESULTADOS
C.R.E Edad: 43 Sexo: F	Polineuropatia inflamatoria desmielinizante descartar Guillan Barre.	Playa Grande - Bellavista	No se toman muestras de laboratorio, paciente firma retiro voluntario.	-