

SITUACIÓN DEL DENGUE



S.E. 43 - 2017

SUB REGION DE SALUD JAEN



RED EPIDEMIOLOGICA SUB REGION DE SALUD - JAEN 2017



POBLACION TOTAL SRS - JAEN

**347,809 Hab. con
166 EE.SS**



UNIDADES NOTIFICANTES POR ENTIDAD ADMINISTRATIVA

SRS – Jaén - 2017

171 Unidades Notificantes

02 Hospitales
44 Centros de Salud
119 Puestos de Salud
03 Essalud
16 Clínicas
01 Sanidad - PNP

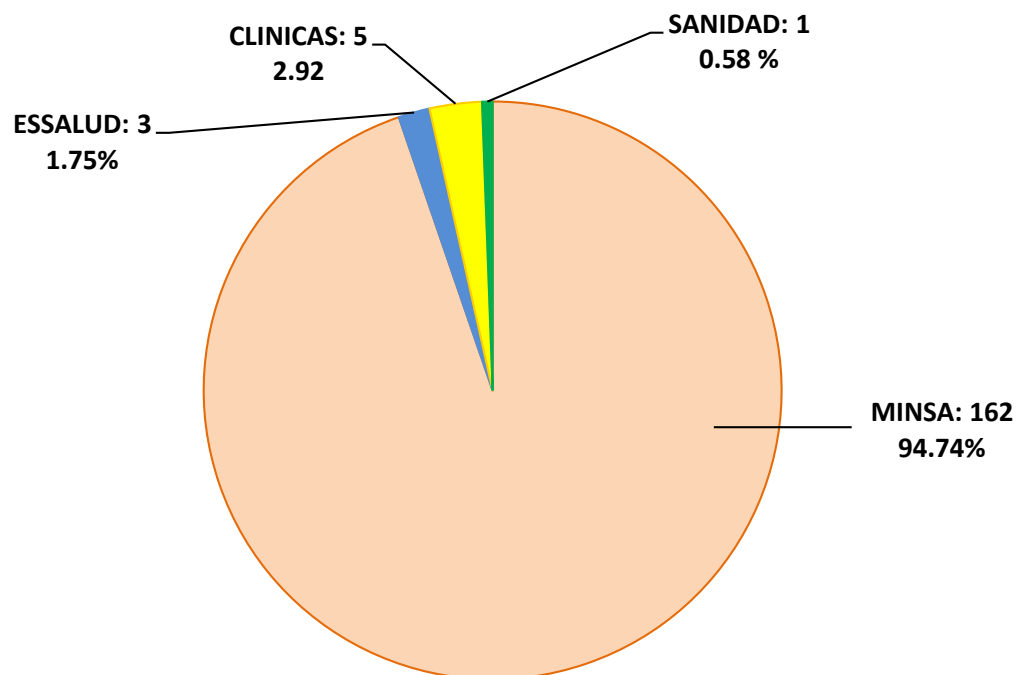



ESCENARIOS EPIDEMIOLOGICOS DE DENGUE

SUB REGION DE SALUD JAEN 2017

POBLACION EN RIESGO PARA DENGUE 2017

213,567 - personas que viven en escenario de transmisión confirmada de Dengue.

PROVINCIA / DISTRITO	TOTAL
DISA JAEN - DENGUE	213,567
PROVINCIA JAEN	153512
JAEN	93,997
BELLAVISTA	13,776
CHONTALI	2,093
COLASAY	6,631
HUABAL	2,634
LAS PIRIAS	3,286
POMAHUACA	5,206
PUCARA	7778
SALLIQUE	2343
SAN FELIPE	6,006
SAN JOSE DEL ALTO	2,599
SANTA ROSA	7,163
PROVINCIA SAN IGNACIO	60055
SAN IGNACIO	21505
CHIRINOS	3134
HUARANGO	16094
LA COIPA	0
NAMBALLE	3987
SAN JOSE DE LOURDES	4691
TABACONAS	10644

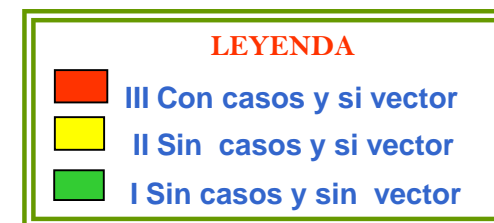
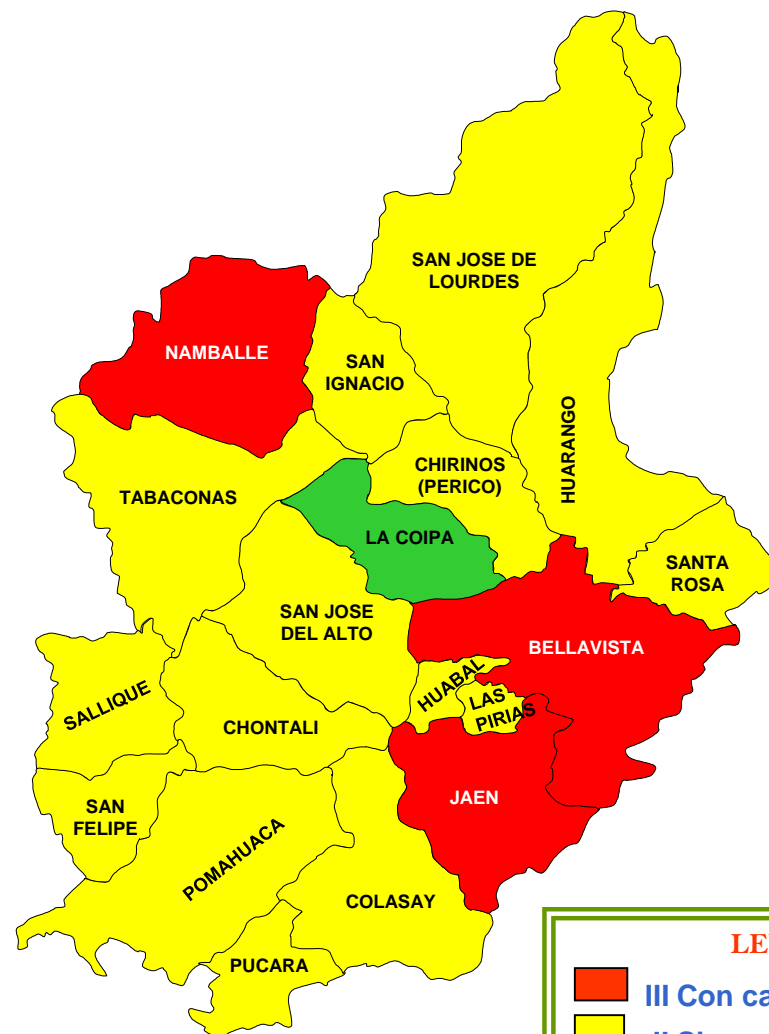



COMPORTAMIENTO DEL DENGUE DEL 2012 al 2017

SUB REGION DE SALUD JAEN

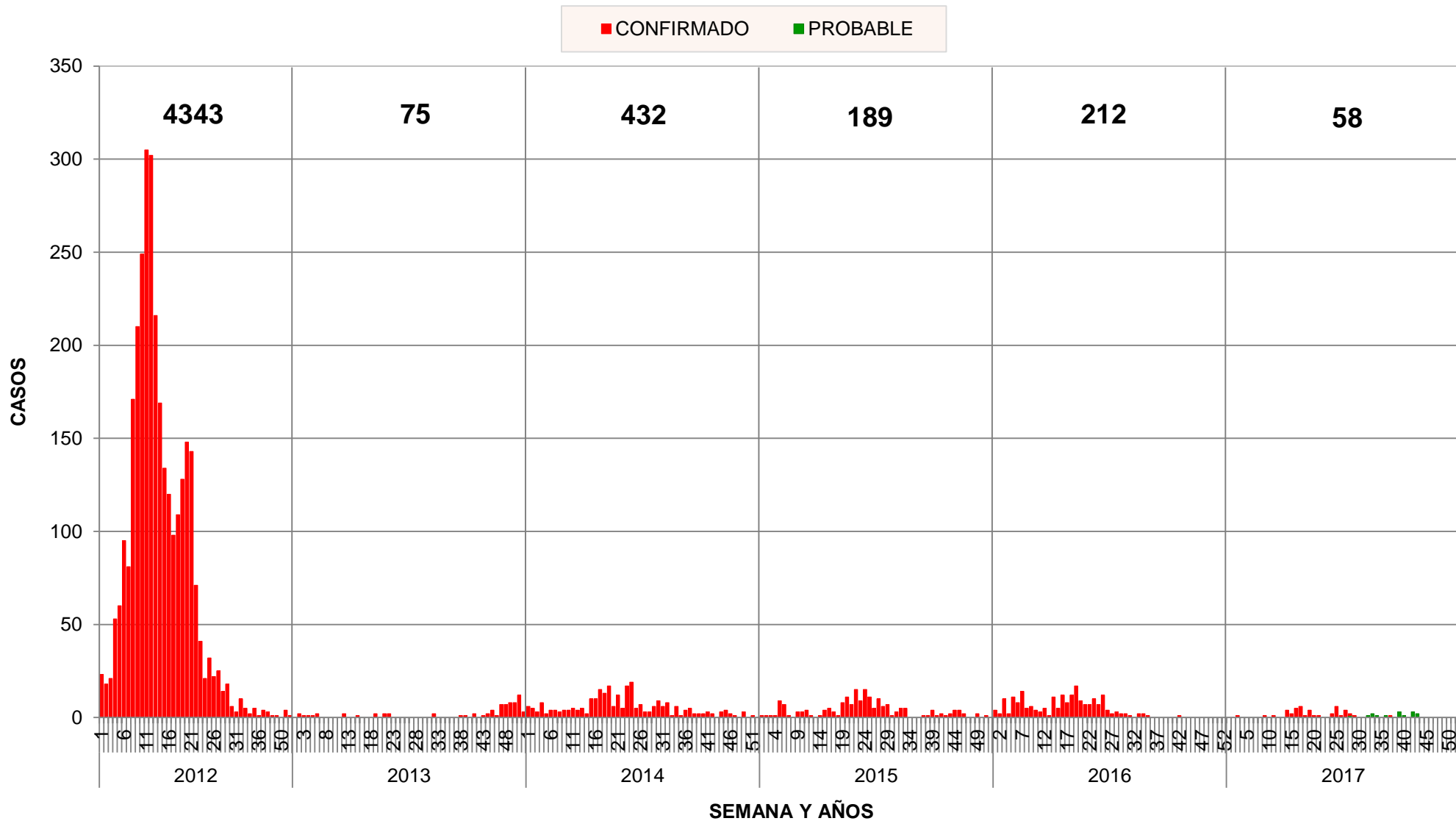



CASOS DE DENGUE POR DISTRITO, TASA DE INCIDENCIA ACUMULADA SUB REGION DE SALUD JAEN SE. 43 - 2017

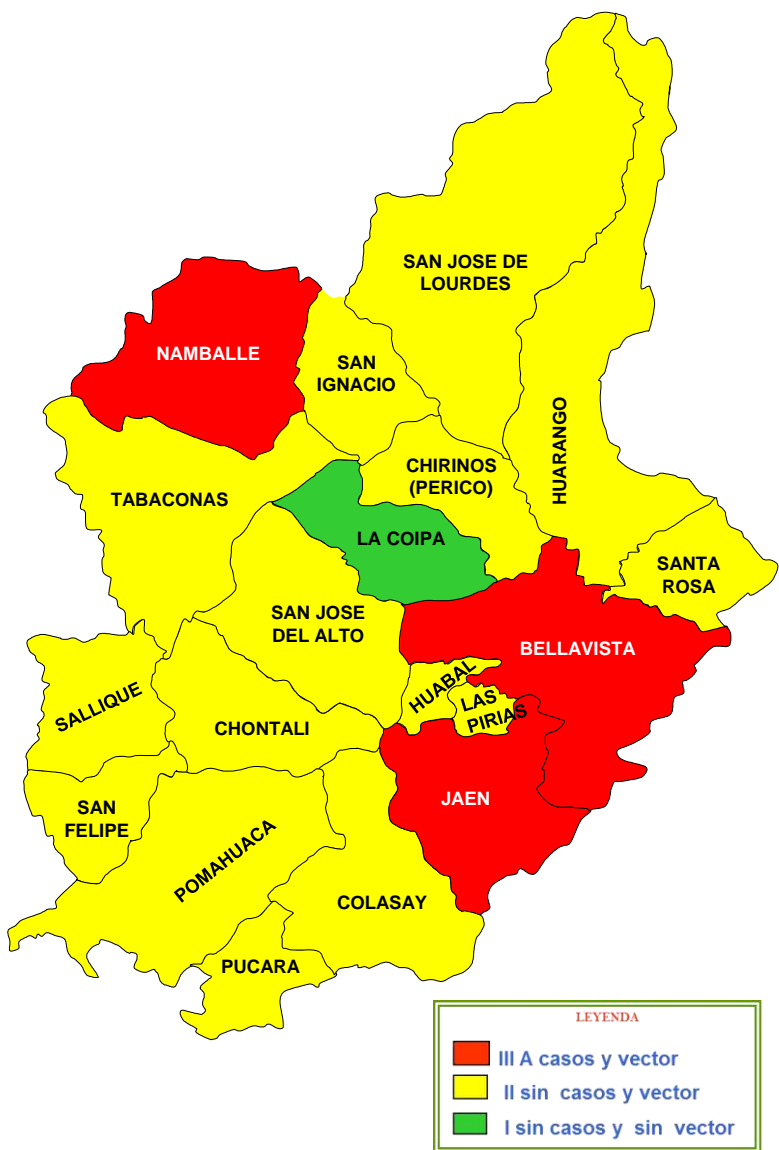

DISTRITOS	NUMERO DE CASOS			%	T.I.A x 100000
	PROBABLES	CONFIRMADOS	TOTAL		
JAEN	15	34	49	84.5	52.1
BELLAVISTA		1	1	1.7	7.3
CHONTALI					
COLASAY					
HUABAL					
LAS PIRIAS					
POMAHUACA					
PUCARA					
SALLIQUE					
SAN FELIPE					
SAN JOSE ALTO					
SANTA ROSA					
SAN IGNACIO					
CHIRINOS					
HUARANGO					
LA COIPA					
NAMBALLE		8	8	13.8	200.65
SAN JOSE LOURDES					
TABACONAS					
TOTAL	15	43	58	100	27.16



PORCENTAJE DE DENGUE SEGÚN CLASIFICACION CLINICA

SUB REGION DE SALUD JAEN SE. 43 - 2017

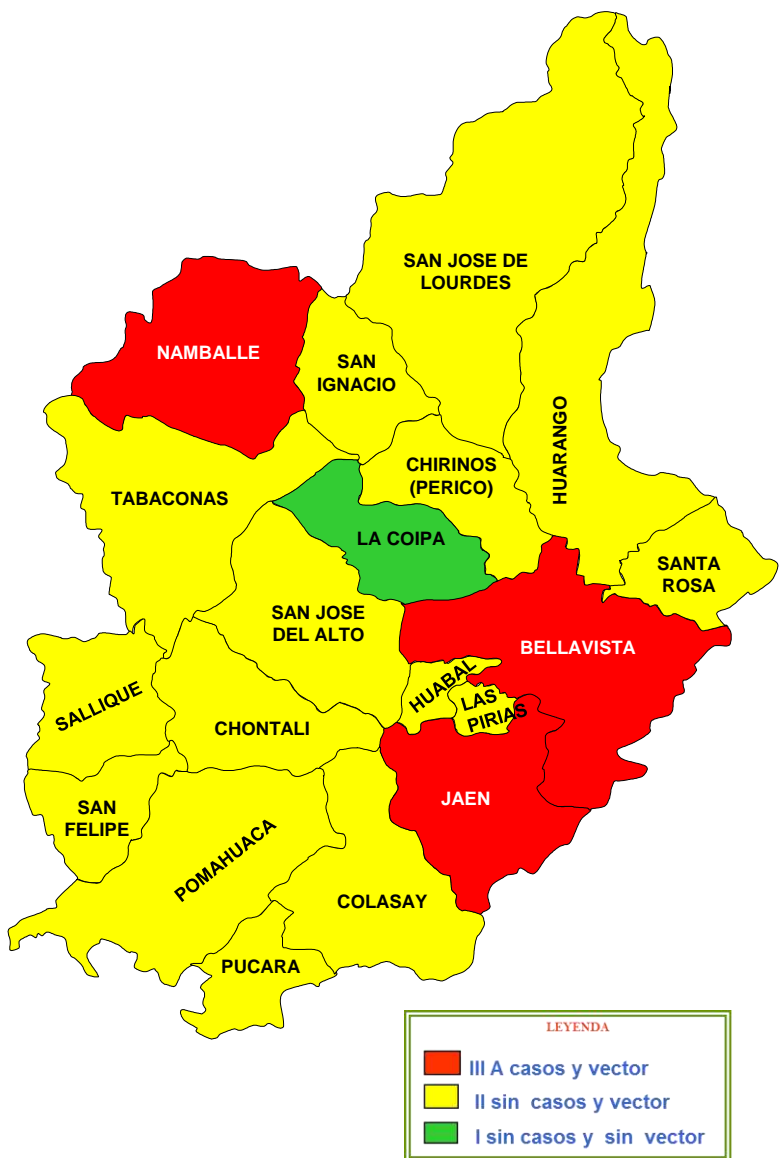

INDICADORES SEMANALES DE DENGUE
SUB REGION DE SALUD JAEN AÑO 2017 - SE. 43

DISTRITOS	CASOS	%	T.I. x 100000	DENGUE SIN SEÑALES		DENGUE CON SEÑALES		DENGUE GRAVE	
				CASOS	%	CASOS	%	CASOS	%
JAEN	49	84.5	52.13	46	94	3	6.1		
BELLAVISTA	1	1.7	7.26	1	100				
CHONTALI									
COLASAY									
HUABAL									
LAS PIRIAS									
POMAHUACA									
PUCARA									
SALLIQUE									
SAN FELIPE									
SAN JOSE ALTO									
SANTA ROSA									
SAN IGNACIO									
CHIRINOS									
HUARANGO									
LA COIPA									
NAMBALLE	8	13.8	200.65	8	100				
SAN JOSE LOURDES									
TABACONAS									
TOTAL	58	100	27.16	55	94.8	3	5.2	0	



NUMERO DE CASOS Y PORCENTANJE DE DENGUE SEGÚN CLASIFICACION CLÍNICA

SUB REGION DE SALUD JAEN S.E. 43 - 2017

CLASIFICACION CLINICA DE DENGUE	2017
SIN SEÑALES DE ALARMA	55
CON SEÑALES DE ALARMA	3
DENGUE GRAVE	0
NOTIFICADOS	58

TIPO DE DIAGNOSTICO	2017
CONFIRMADOS	43
PROBABLE	15
NOTIFICADOS	58

CASOS IMPORTADOS	
CONFIRMADOS	11

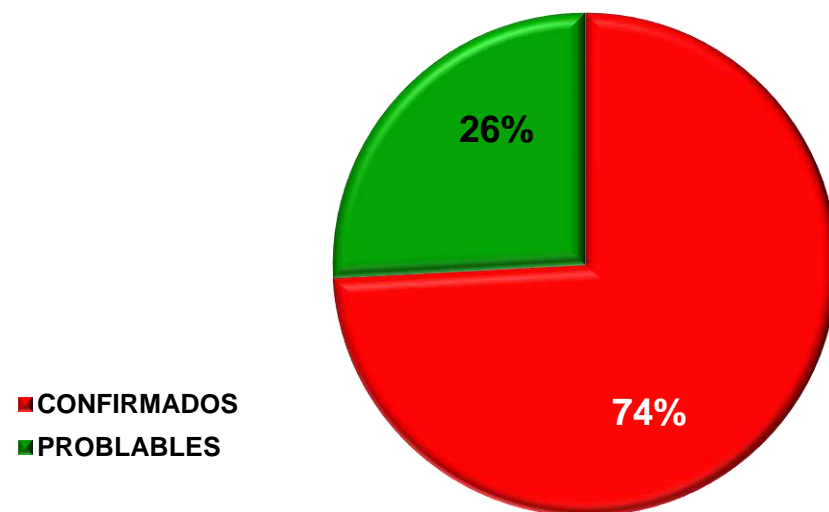
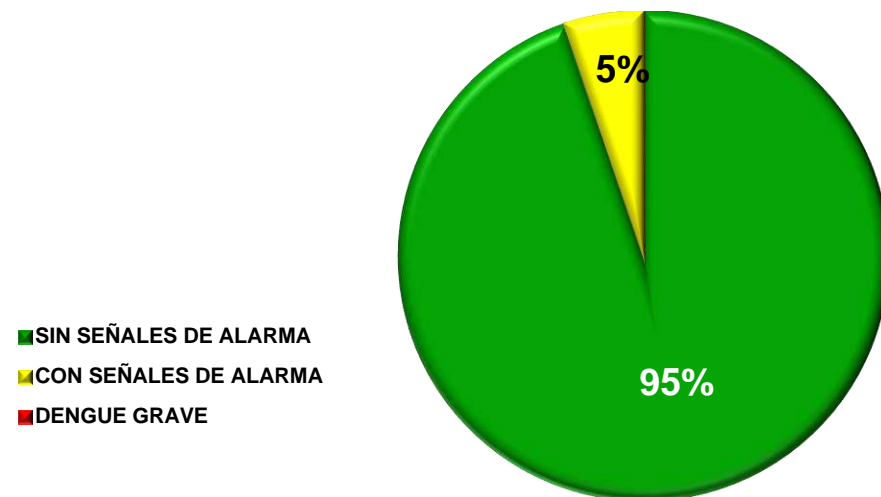



CANAL ENDEMICO DE DENGUE

SUB REGION DE SALUD JAEN S.E. 43 - 2017

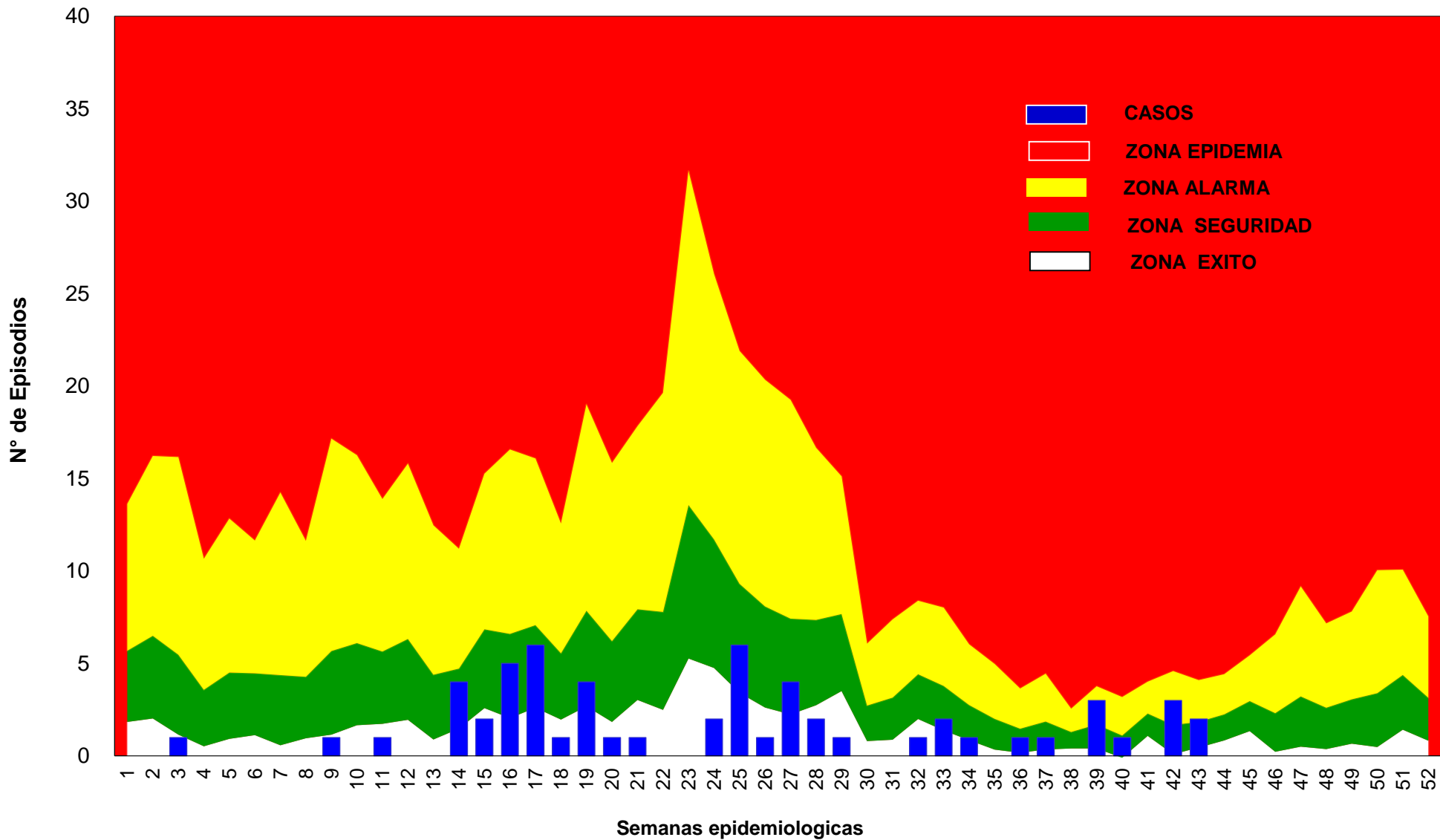



PIRAMIDE DE DENGUE POR GRUPOS DE EDAD Y SEXO

SUB REGION DE SALUD JAEN S.E. 43 - 2017

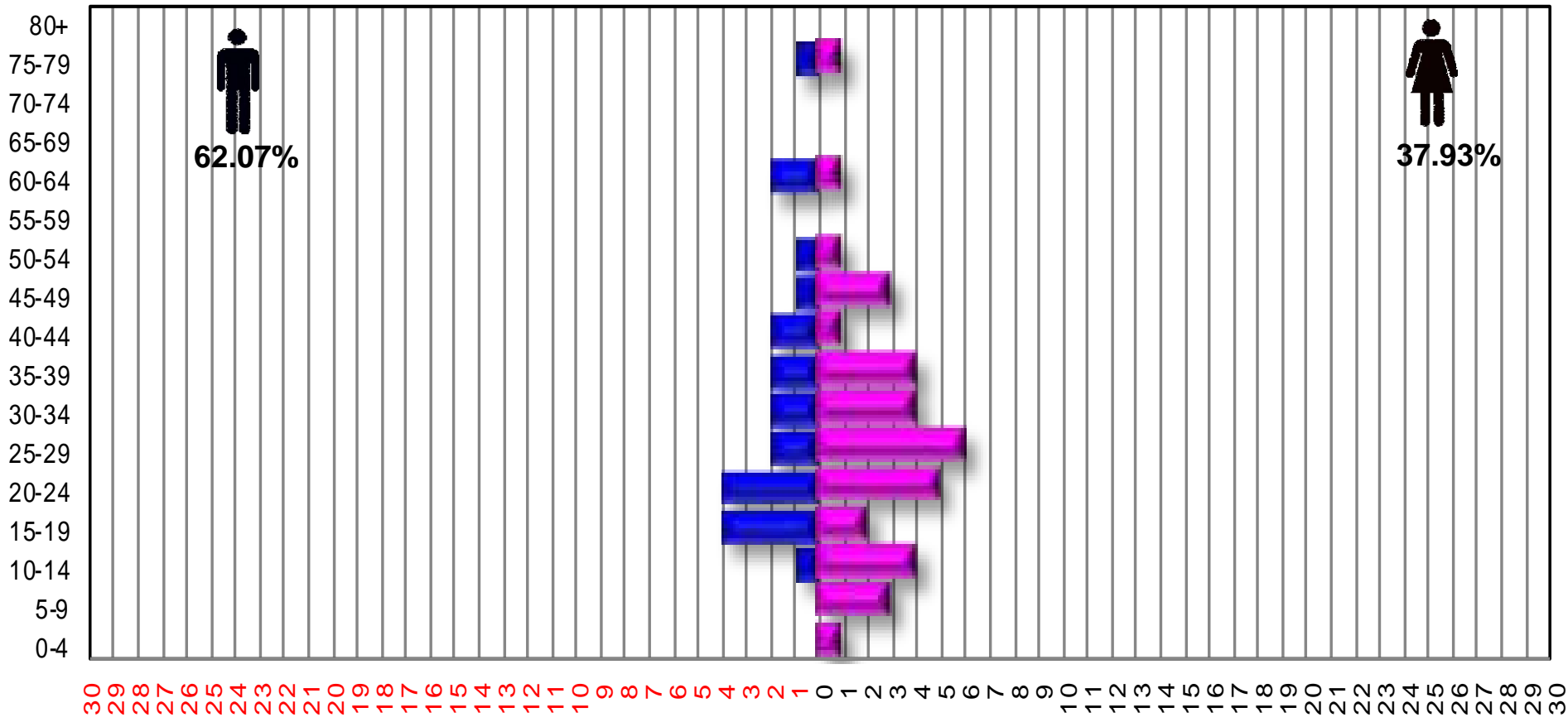

SEXO / EDAD	0-4	05-09	10 - 14	15-19	20-24	25-29	30-34	35-39	43-44	45-49	50-54	55-59	60-64	65-69	70-74	75-79	80+
MASCULINO			1	4	4	2	2	2	2	1	1		2			1	
FEMENINO	1	3	4	2	5	6	4	4	1	3	1		1			1	



COMPORTAMIENTO HISTORICO DE CASOS DE DENGUE SUB REGION DE SALUD JAEN 2009 - 2017 - S.E. 43

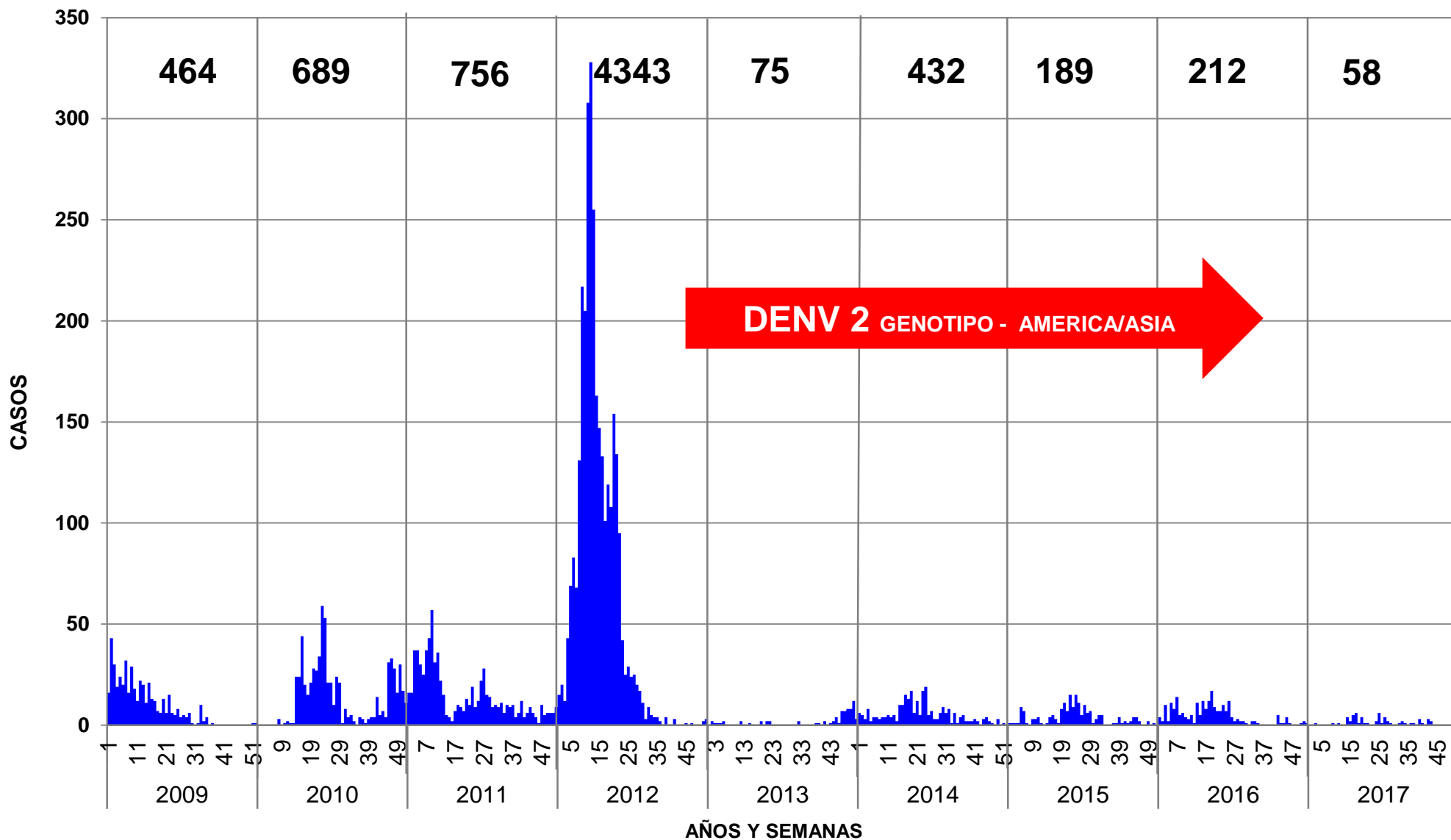



DISTRIBUCION DE LOS CASOS CONFIRMADOS DE DENGUE EN LA LOCALIDAD DE JAEN

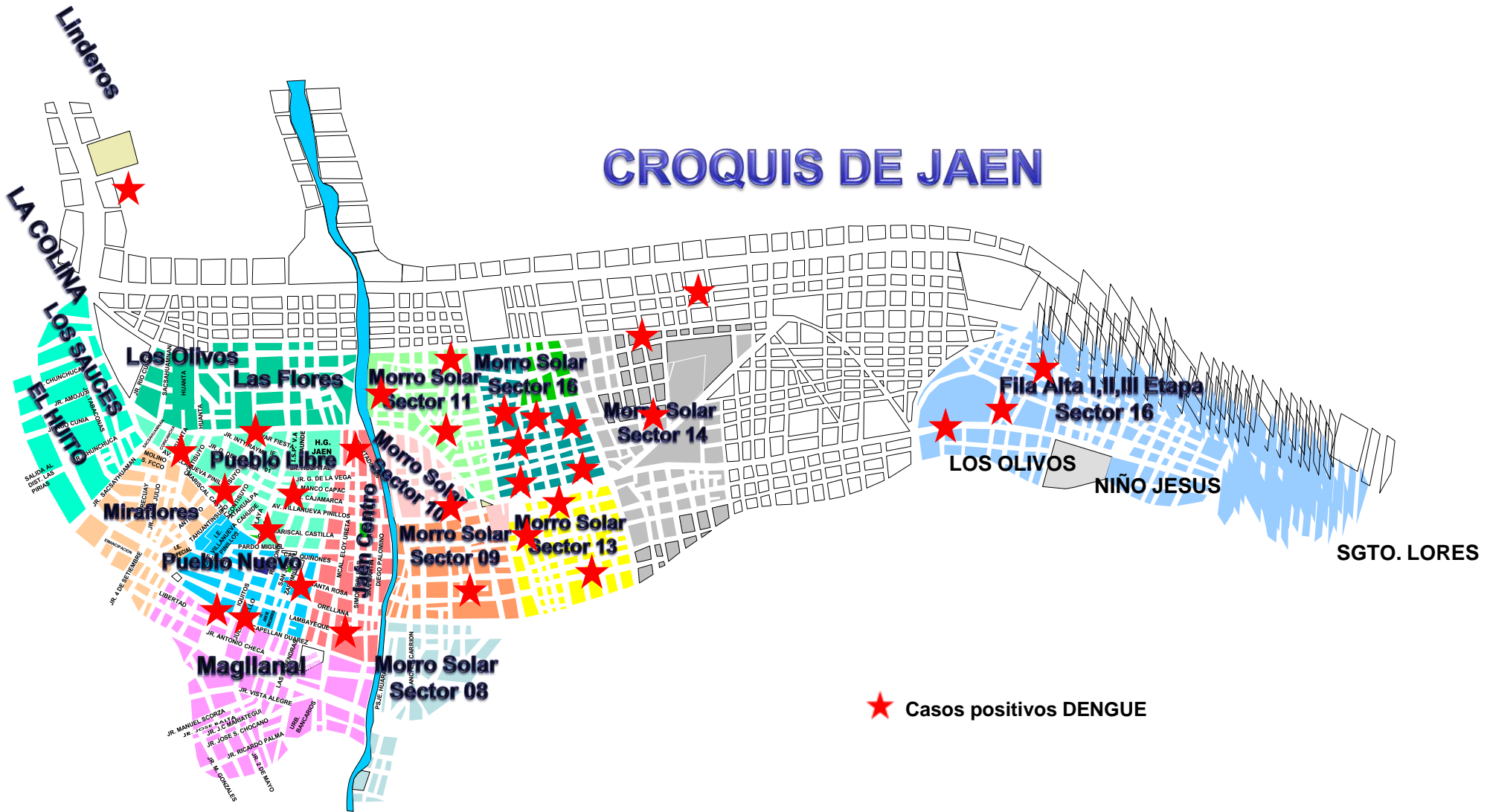



CURVA DE FEBRILES DE LOS ESTABLECIMIENTOS DE SALUD DE LA SUB REGION DE SALUD JAEN 2017 – SE. 43

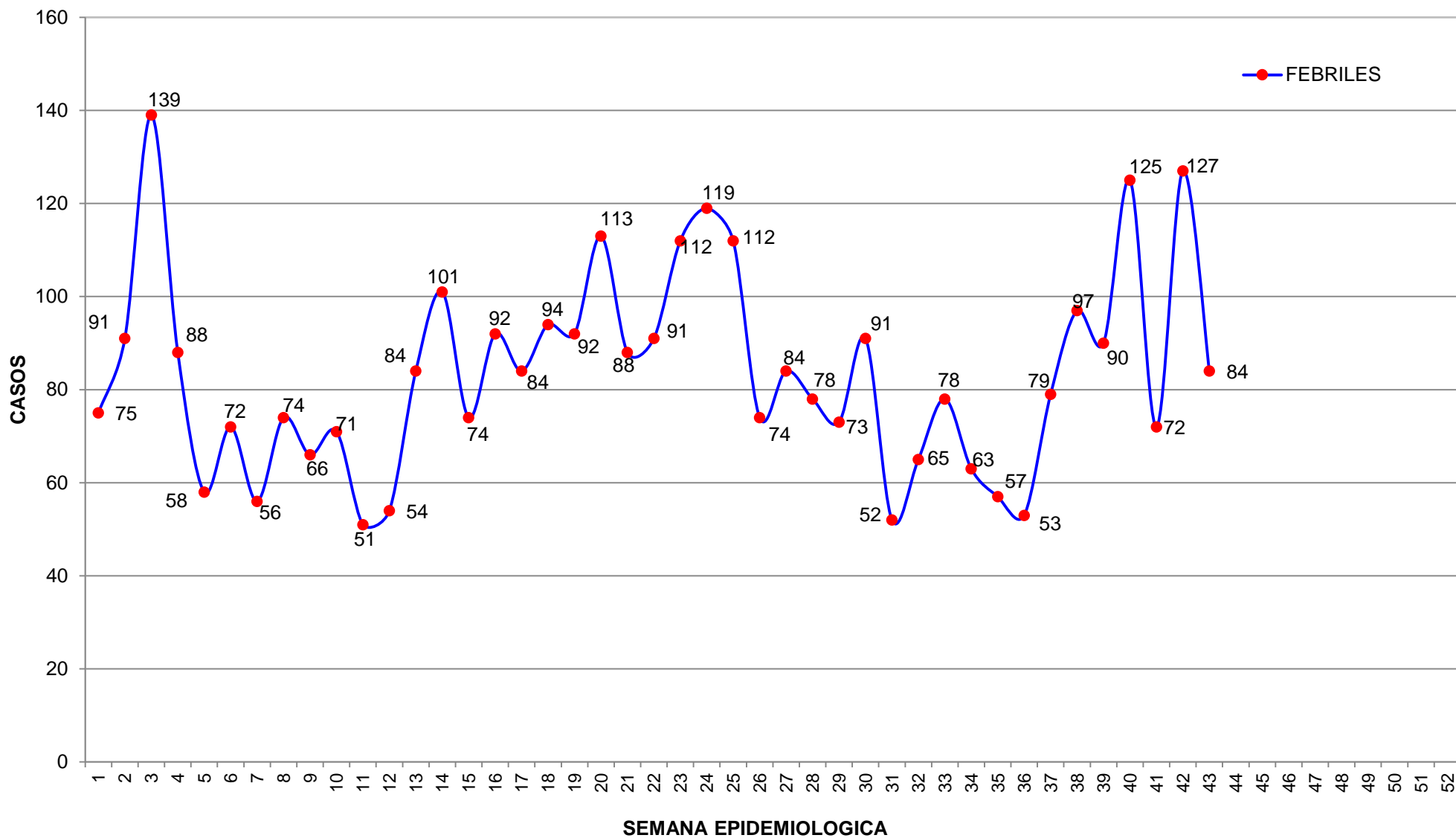



Tendencia de Vigilancia diaria de febriles

DIRESA: JAEN

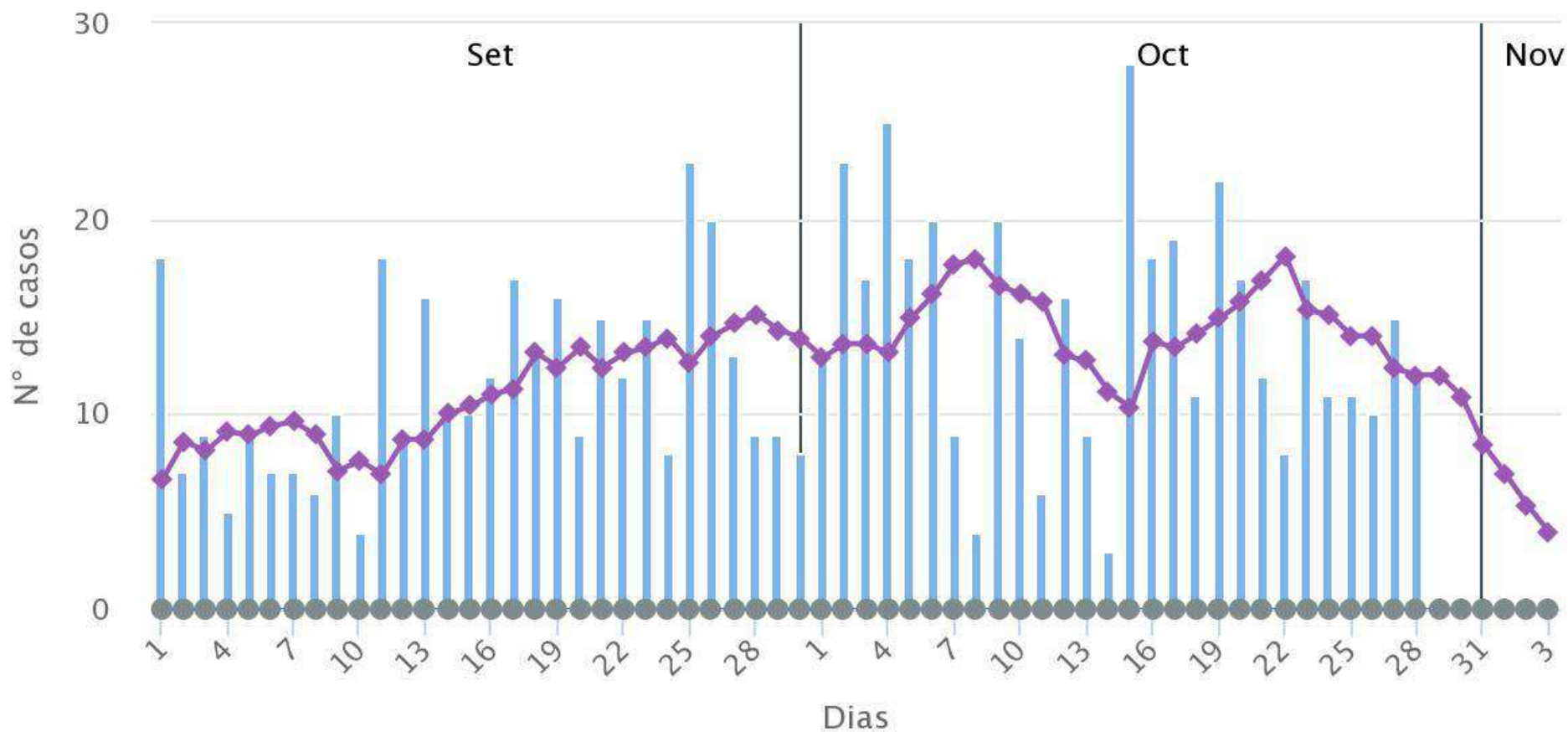

● Febriles2017 ● Febriles2016 ◆ Promedio ultimos 7 dias

Reporte generado el 03/11/2017 - 08:10:19 am

Fuente: Centro Nacional de Epidemiología. Prevención y control de enfermedades



VIRUS CIRCULANTE DEL DENGUE: DEN 1, DEN 2, DEN 3 y DEN 4

DISTRITO JAEN 2003 – 2017 – SE. 43

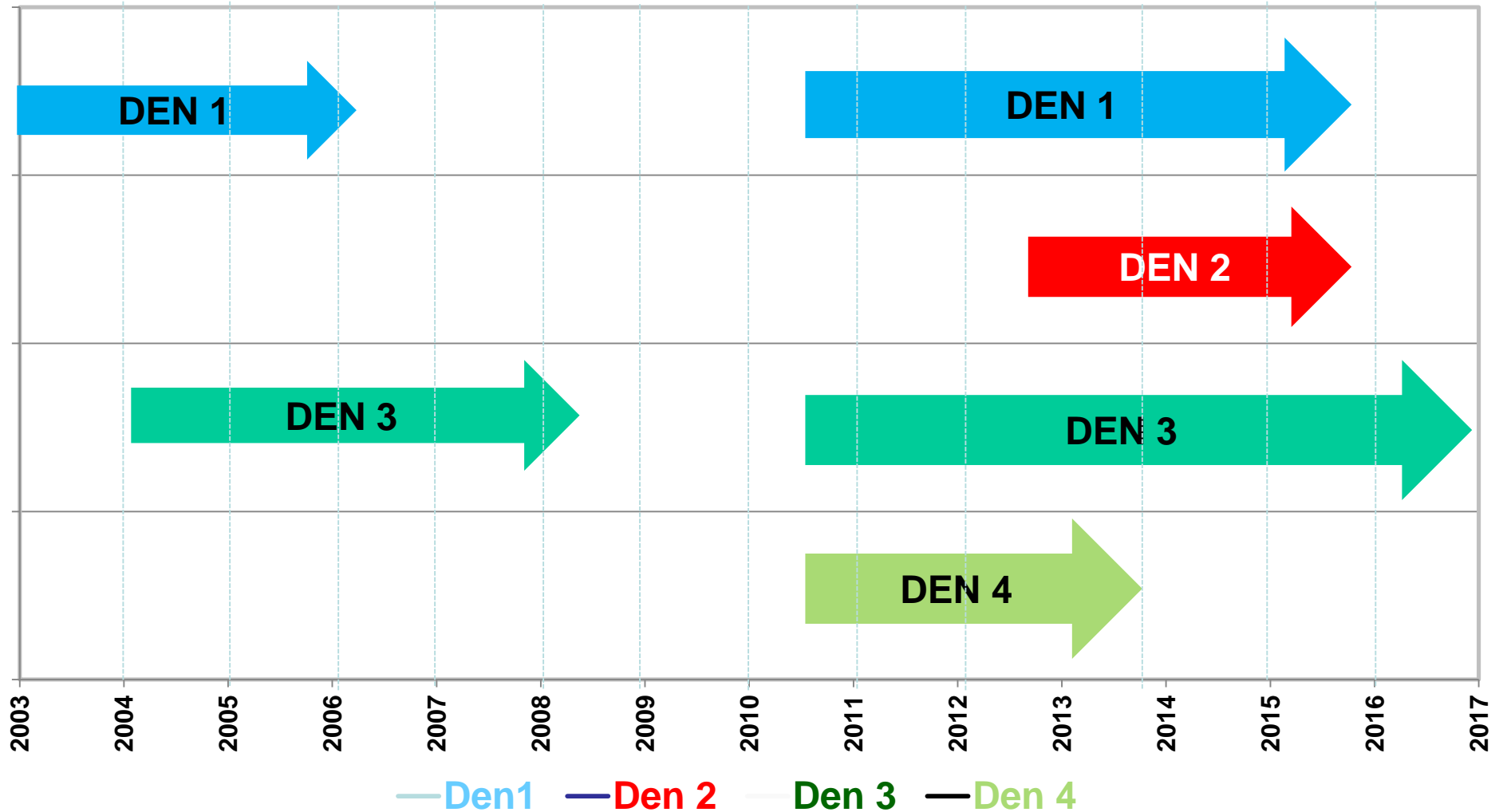

PORCENTAJE DE INDICADORES DE POSITIVIDAD DE OVITRAMPAS (IPO) POR SEMANA EPIDEMIOLOGICA (SE20-SE43) EN LOS ESTABLECIMIENTOS DE SALUD DEL DISTRITO DE JAEN, JUNIO - OCTUBRE 2017

