

Evaluación del Plan Operativo Institucional Salud Jaén 2020

prestan atención de salud cuyas actividades afectan directa o indirectamente a la salud de la población de las mencionadas provincias en el marco de las normas vigentes.

UBICACIÓN GEOGRAFICA:

La Provincia de Jaén:

Se encuentra ubicada al norte del departamento de Cajamarca, entre los 5° 15" y los 6° 4" de latitud sur; y entre los 78° 33" y los 79° 38" de longitud occidental, a una altura de 729 msnm y una densidad poblacional de 38 Hab/Km2 su temperatura oscila entre 25 a 33° C, su relieve es bastante variado y accidentado, por el acentuado contraste entre sus cordilleras, sus valles y pampas, tiene una extensión territorial de 5,232.57 Km2. que representa el 15.4% del total del departamento, con una población de 198,661 habitantes y se encuentra dividida en doce distritos:

- | | | | |
|-----|------------|-----|-------------------|
| 01. | Jaén | 07. | Pomahuaca |
| 02. | Bellavista | 08. | Pucará |
| 03. | Chontalí | 09. | Sallique |
| 04. | Colasay | 10. | San Felipe |
| 05. | Huabal | 11. | San José del Alto |
| 06. | Las Pirias | 12. | Santa Rosa |

Límites:

- | | | |
|---------------|---|--------------------------------------|
| Norte | : | Provincia de San Ignacio. |
| Sureste y sur | : | Provincia de Cutervo. |
| Suroeste | : | Provincias de Ferreñafe y Lambayeque |
| Este | : | Provincias de Bagua y Utcubamba |
| Oeste | : | Provincia de Huancabamba. |



4.1 ORGANIGRAMA ESTRUCTURAL DE LA DIRECCION SUBREGIONAL DE SALUD I JAEN



Evaluación del Plan Operativo Institucional Salud Jaén 2020

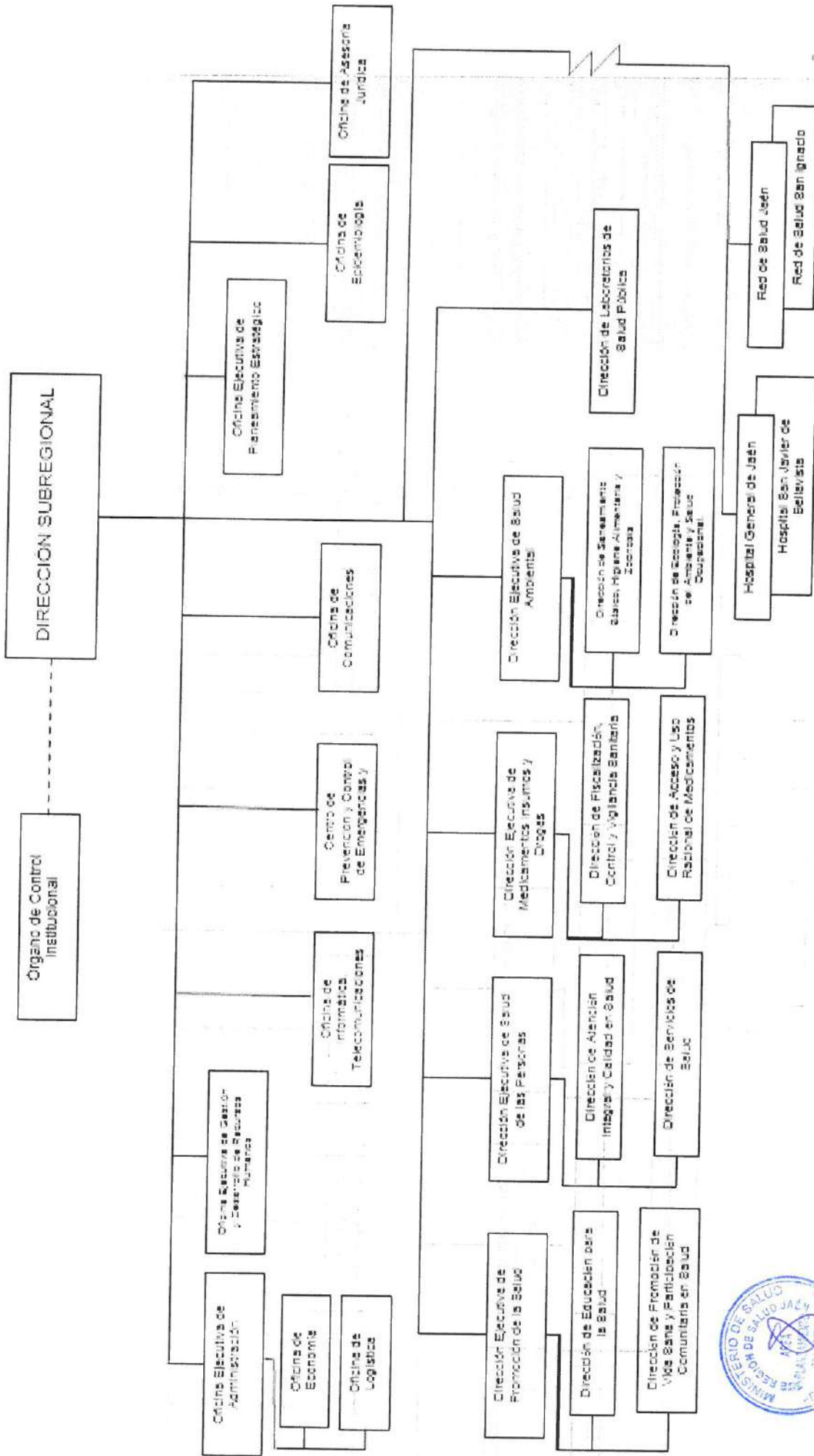

Evaluación del Plan Operativo Institucional Salud Jaén 2020

La Dirección Sub Regional de Salud I Jaén cuenta de 87 Establecimientos de Salud, 01 Laboratorio Referencial, el Hospital II-1 Bellavista y jurisdiccionalmente el Hospital II-1 de Jaén, distribuidos en 17 Comités Locales de Administración de Salud (CLAS) para atender a la población de la provincia de Jaén, los cuales están categorizados de la siguiente manera:

CATEG.	DETALLE	JAEN
I-1	Puestos de Salud	53
I-2	Puestos de Salud	11
I-3	Centro de Salud	18
I-4	Centro de Salud	02
II-1	Hospital Jaén y Bellavista	02
II-2	Laboratorio referencial	01
	Total	87

4.1 Relación de Establecimientos de Salud de la Dirección Subregional de Salud I Jaén.

Item	UE	Microrred	Renipres	Categoría 2018	Establecimiento	Proy. 2020 población	Quintil Pobreza	Distrito
000						202,789		
001	0788	Hospital	04210	II - 1	Hospital General de Jaén	37,433	2	Jaén
002	0788	Hospital	04223	II - 1	Hospital " San Javier Bellavista"	4,846	2	Bellavista
003	0788	01. Jaén	10459	II - 2	Laborat. Referencial Salud Jaén	13,030	2	Jaén
004	0788	01. Jaén	25207	I - 3	C.S. Mental Comunitario Jaén	Pendiente	2	Jaén
005	0788	01. Morro Solar	04211	I - 4	C.S. Morro Solar	21,563	2	Jaén
006	0788	01. Morro Solar	04213	I - 3	C.S. Fila Alta	7,619	2	Jaén
007	0788	01. Morro Solar	04214	I - 1	P.S. Las Naranjas	2,376	2	Jaén
008	0788	01. Morro Solar	04215	I - 1	P.S. Chamaya	2,294	2	Jaén
009	0788	01. Morro Solar	04220	I - 1	P.S. Palma Central	1,786	2	Jaén
010	0788	01. Morro Solar	04221	I - 1	P.S. Valillo	888	2	Jaén
011	0788	01. Morro Solar	07024	I - 1	P.S. San Martin de Porres	803	2	Jaén
012	0788	01. Morro Solar	07168	I - 1	P.S. Montegrande	2,308	2	Jaén
013	0788	01. Morro Solar	10804	I - 1	P.S. Puente Zonanga	420	2	Jaén
014	0788	02. Chambamontera	04219	I - 3	C.S. Chambamontera	929	2	Jaén
015	0788	02. Chambamontera	04217	I - 1	P.S. Tabacal	550	2	Jaén
016	0788	02. Chambamontera	04218	I - 1	P.S. Vista Alegre de Zonanga	820	2	Jaén
017	0788	02. Chambamontera	10007	I - 2	P.S. Granadillas	785	2	Jaén
018	0788	03. Magllanal	04212	I - 3	C.S. Magllanal	5,201	2	Jaén
019	0788	03. Magllanal	04216	I - 2	P.S. Cascarilla	1,536	2	Jaén
020	0788	03. Magllanal	04222	I - 1	P.S. Alto Vista Alegre	1,313	2	Jaén
021	0788	03. Magllanal	06994	I - 1	P.S. Loma Santa	368	2	Jaén
022	0788	03. Magllanal	15392	I - 1	P.S. San José de la Alianza	679	2	Jaén
023	0788	03. Magllanal	16137	I - 1	P.S. Rinconada Lajeña	519	2	Jaén
024	0788	03. Magllanal	24719	I - 1	P.S. La Virginia	501	2	Jaén
025	0788	03. Magllanal	25526	I - 3	C.S. Los Sauces	Pendiente	2	Jaén



Evaluación del Plan Operativo Institucional Salud Jaén 2020

026	0788	04. Pirias	04245	I-3	C.S. Las Pirias de Jaén	3,257	1	Las Pirias
027	0788	04. Pirias	04246	I-1	P.S. Rumibamba	861	1	Las Pirias
028	0788	05. Huabal	04241	I-3	C.S. Huabal	2,239	1	Huabal
029	0788	05. Huabal	07687	I-2	P.S. Huaco	1,264	1	Huabal
030	0788	05. Huabal	04242	I-1	P.S. San Francisco de Asís	1,018	1	Huabal
031	0788	05. Huabal	04243	I-1	P.S. La Esperanza	716	1	Huabal
032	0788	05. Huabal	07124	I-1	P.S. Corazón de Jesús	408	1	Huabal
033	0788	05. Huabal	13849	I-1	P.S. Santa Rosa de Huabal	562	1	Huabal
034	0788	05. Huabal	16136	I-1	P.S. Cajones	526	1	Huabal
035	0788	05. Huabal	23956	I-1	P.S. La Huaca	421	1	Huabal
036	0788	05. Huabal	24938	I-1	P.S. San Pablo	480	1	Huabal
037	0788	06. Ambato Tamborapa	04225	I-3	C.S. Ambato Tamborapa	2,585	2	Bellavista
038	0788	06. Ambato Tamborapa	04226	I-2	P.S. Rosario de Chingama	1,180	2	Bellavista
039	0788	06. Ambato Tamborapa	04227	I-1	P.S. Vista Alegre de Chingama	1,220	2	Bellavista
040	0788	06. Ambato Tamborapa	24692	I-1	P.S. Gramalotal de Chingama	710	2	Bellavista
041	0788	07. Cruce Shumba	04224	I-3	C.S. Cruce Shumba	1,271	2	Bellavista
042	0788	07. Cruce Shumba	04231	I-1	P.S. La Guayaba	476	2	Bellavista
043	0788	07. Cruce Shumba	04228	I-1	P.S. Shumba Alto	1,468	2	Bellavista
044	0788	07. Cruce Shumba	04229	I-1	P.S. Canana	635	2	Bellavista
045	0788	07. Cruce Shumba	04230	I-1	P.S. San Augustin	1,151	2	Bellavista
046	0788	07. Cruce Shumba	04265	I-1	P.S. Huallape	1,011	1	Santa Rosa
047	0788	08. Santa Rosa	04261	I-3	C.S. Santa Rosa	3,448	1	Santa Rosa
048	0788	08. Santa Rosa	04262	I-3	C.S. Puenteccillos	2,642	1	Santa Rosa
049	0788	08. Santa Rosa	04263	I-1	P.S. Puyaya	1,194	1	Santa Rosa
050	0788	08. Santa Rosa	04264	I-2	P.S. Montango	1,037	1	Santa Rosa
051	0788	08. Santa Rosa	04266	I-1	P.S. Shumbana	1,902	1	Santa Rosa
052	0788	09. Cochalan	04256	I-3	C.S. Cochalan	1,651	1	San José del Alto
053	0788	09. Cochalan	04258	I-2	C.S. Angash	927	1	San José del Alto
054	0788	09. Cochalan	04257	I-1	P.S. San José del Alto	871	1	San José del Alto
055	0788	09. Cochalan	04259	I-1	P.S. Huahuaya	397	1	San José del Alto
056	0788	09. Cochalan	04260	I-1	P.S. Peña Blanca	1,793	1	San José del Alto
057	0788	09. Cochalan	09965	I-1	P.S. San Antonio	434	1	San José del Alto
058	0788	09. Cochalan	13058	I-1	P.S. San Pedro	422	1	San José del Alto
059	0788	09. Cochalan	18121	I-1	P.S. El Porvenir	648	1	San José del Alto
060	0788	10. Pucará	04249	I-4	C.S. Pucara	7,656	2	Pucara
061	0788	10. Pucará	04240	I-1	P.S. Cuyca	597	1	Colasay
062	0788	11. Sallique	04250	I-3	C.S. Sallique	2,315	1	Sallique
063	0788	11. Sallique	04251	I-1	P.S. Mazin	1,306	1	Sallique
064	0788	11. Sallique	04252	I-1	P.S. Saulaca	1,158	1	Sallique
065	0788	11. Sallique	04253	I-1	P.S. La Unión de Sallique	1,551	1	Sallique
066	0788	11. Sallique	07053	I-1	P.S. Palambe	1,060	1	Sallique
067	0788	11. Sallique	09967	I-1	P.S. Chalanmache	945	1	Sallique
068	0788	11. Sallique	24940	I-1	P.S. El Espino	520	1	Sallique
069	0788	11. Sallique	25537	I-1	P.S. Tailin	545	1	Sallique
070	0788	12. San Felipe	04254	I-3	C.S. San Felipe	4,079	1	San Felipe



Evaluación del Plan Operativo Institucional Salud Jaén 2020

071	0788	12. San Felipe	04255	I-2	P.S. Piquijaca	1,837	1	San Felipe
072	0788	13. Pomahuaca	04247	I-3	C.S. Pomahuaca	4,014	1	Pomahuaca
073	0788	13. Pomahuaca	07166	I-1	P.S. Mangaypa	1,024	1	Pomahuaca
074	0788	13. Pomahuaca	16134	I-1	P.S. Colaguay	629	1	Pomahuaca
075	0788	13. Pomahuaca	16139	I-1	P.S. Yambolon	1,045	1	Pomahuaca
076	0788	14. Colasay	04236	I-3	C.S. Colasay	1,869	1	Colasay
077	0788	14. Colasay	07017	I-2	P.S. Ahuyaca	1,194	1	Colasay
078	0788	14. Colasay	04239	I-1	P.S. Cedro Pasto	1,606	1	Colasay
079	0788	15. Chunchuquillo	04237	I-3	C.S. Chunchuquillo	2,381	1	Colasay
080	0788	15. Chunchuquillo	04248	I-2	P.S. Palo Blanco	1,701	1	Pomahuaca
081	0788	15. Chunchuquillo	04238	I-1	P.S. San Lorenzo de Barbasco	1,732	1	Colasay
082	0788	15. Chunchuquillo	07122	I-1	P.S. Tambillo	1,343	1	Pomahuaca
083	0788	15. Chunchuquillo	07171	I-1	P.S. Los Cedros de Colasay	1,153	1	Colasay
084	0788	16. Chontali	04232	I-3	C.S. Chontali	4,305	1	Chontali
085	0788	16. Chontali	04233	I-2	P.S. Pachapiriana	2,057	1	Chontali
086	0788	16. Chontali	04234	I-2	P.S. Hualatan	1,685	1	Chontali
087	0788	16. Chontali	04235	I-1	P.S. Tabacal de Chontali	2,090	1	Chontali

5. GESTION PRESUPUESTARIA.

La Dirección Sub Regional de Salud I Jaén, cuenta con la siguiente estructura presupuestal, teniendo en cuenta que nuestro objetivo general es atender y prevenir las enfermedades en toda la provincia de Jaén.

5.1 Estructura Presupuestaria de la Dirección Sub Regional de Salud I Jaén al 2020



No.	Código	Programa / Categoría Presupuestal	Inicio	Población Objetivo
01	0001	Programa Articulado Nutricional	2007	Orientado a conseguir resultados vinculados a la reducción de la desnutrición crónica en niños menores de 5 años.
02	0002	Programa Materno Neonatal	2007	Orientado a conseguir resultados vinculados a mejorar la salud materna y neonatal.
03	0016	TBC- VIH/SIDA	2007	Programa orientado a disminuir la incidencia de la Tuberculosis en todas sus formas así como de la infección por el virus de la Inmunodeficiencia humana (VIH) y el síndrome de Inmunodeficiencia Adquirida (SIDA).
04	0017	Metaxenicas y Zoonosis	2007	Programa orientado a disminuir la incidencia de enfermedades Metaxenicas, Zoonóticas y otras arbovirosis (malaria, fiebre amarilla, dengue, enfermedad de Carrión, rabia, etc.).
05	0018	Enfermedades No Trasmisibles	2007	Programa orientado a disminuir la incidencia de enfermedades no transmisibles (hipertensión arterial, diabetes mellitus, ceguera por catara, salud mental, salud bucal, etc.).
06	0024	Prevención y Control del Cáncer	2007	Programa orientado a prevenir y controlar la incidencia de los diferentes tipos de cáncer.

Evaluación del Plan Operativo Institucional Salud Jaén 2020

07	0068	Reducción de la vulnerabilidad ante Emergencias Desastres y	2013	Programa orientado a la reducción de las vulnerabilidades ante los desastres naturales y antrópicos en el ámbito de la DISA Jaén.
08	0104	Reducción de la morbimortalidad en Urgencias y Emergencias - SAMU	2015	Programa orientado para atención de la población con unidades de ambulancia y personal de salud capacitado en tiempo rápido desde los centrales reguladores de servicios de salud
09	0129	Prevención y manejo de condiciones secundarias de salud en personas con discapacidad	2016	Programa orientado a la atención de las personas con discapacidad, en cualquiera de sus ámbitos, desde el punto de vista de Salud
10	0131	Salud Mental	2015	Programa orientado a la intervención a población en riesgo, con problemas psicosociales y trastornos mentales que acceda a la atención integral de salud mental
11	9001	Acciones Centrales	2007	Acciones orientadas a atender las actividades administrativas de la entidad
12	9002	Asignaciones Presupuestales que no generan producto	2007	Acciones orientadas a atender actividades que son parte de cada programa presupuestal pero que no se encuentran en estas.

5.2 PIA - Presupuesto de Ingresos

PIA - Ingresos - Presupuesto por Fuente de Financiamiento

Año	U. Ejecutora	F. Fto.	Genérica de Gasto	Total
2020	0788 - Salud Jaén	2-09	13 Venta Bs/Ss. y Derechos Administrativos	185,840
2020	0788 - Salud Jaén	2-09	14 Donaciones y Transferencias	0
2020	0788 - Salud Jaén	2-09	15 Otros Ingresos	114,160
2020	0788 - Salud Jaén	2-09	19 Saldo de Balance	0
Total 2020			Total general	300,000

Fuente: Siaf 2020

5.3 PIA - Presupuesto de Gastos por Fuente, Genérica y Categoría

PIA - Gastos - Presupuesto por Fuente de Financiamiento

Año	U. Ejecutora	Fte. Financiamiento	Total
2020	0788 - Salud Jaén	1-00 Recursos Ordinarios	40,718,614
2020	0788 - Salud Jaén	2-09 Recursos Directamente Recaudados	300,000
2020	0788 - Salud Jaén	4.13 Donaciones y Transferencias	0
Total 2020		Total general	41,018,614

Fuente: Siaf 2020



Evaluación del Plan Operativo Institucional Salud Jaén 2020

PIA - Gastos - Presupuesto por Genérica de Gasto

Año	U.Ejecutora	Genérica de Gasto	Total
2020	0788 - Salud Jaén	21.00 PERSONAL Y OBLIGACIONES SOCIALES	29,524,815
2020	0788 - Salud Jaén	22.00 PENSIONES Y OTRAS PRESTACIONES SOCIALES	649,387
2020	0788 - Salud Jaén	23.00 BIENES Y SERVICIOS	4,202,361
2020	0788 - Salud Jaén	23.28 CONTRATO ADMINISTRATIVO DE SERVICIOS CAS	5,156,051
2020	0788 - Salud Jaén	25.00 OTROS GASTOS	1,486,000
2020	0788 - Salud Jaén	26.00 ADQUISICION DE ACTIVOS NO FINANCIEROS	0
Total 2020		Total general	41,018,614

Fuente: Siaf 2020

PIA - Gastos - Presupuesto por Programa Presupuestal

Año	U.Ejecutora	Programa Presupuestal	Total
2020	0788 - Salud Jaén	0001 PROGRAMA ARTICULADO NUTRICIONAL	7,283,490
2020	0788 - Salud Jaén	0002 SALUD MATERNO NEONATAL	6,726,994
2020	0788 - Salud Jaén	0016 TBC-VIH/SIDA	2,810,320
2020	0788 - Salud Jaén	0017 ENFERMEDADES METAXENICAS Y ZONOSIS	3,830,071
2020	0788 - Salud Jaén	0018 ENFERMEDADES NO TRANSMISIBLES	3,017,514
2020	0788 - Salud Jaén	0024 PREVENCION Y CONTROL DEL CANCER	2,650,703
2020	0788 - Salud Jaén	0068 REDUCC. VULNERAB. EMERGENCIAS DESASTRES	563,984
2020	0788 - Salud Jaén	0104 REDUCC. MORTALIDAD EMERG. URGENC. MEDICAS	684,049
2020	0788 - Salud Jaén	0129 PREVENC. MANEJO PERSONAS CON DISCAPACIDAD	99,157
2020	0788 - Salud Jaén	0131 CONTROL Y PREVENCION EN SALUD MENTAL	1,407,477
2020	0788 - Salud Jaén	9001 ACCIONES CENTRALES	8,456,709
2020	0788 - Salud Jaén	9002 ASIGNAC. PPTO QUE NO RESULTAN EN PRODUCTOS	3,488,146
Total 2020			41,018,614

Fuente: Siaf 2020



6. PLAN OPERATIVO INSTITUCIONAL FISICO Y PRESUPUESTAL.

6.1 PROGRAMAS PRESUPUESTALES.

ANEXOS

SALUD JAEN - PLAN OPERATIVO INSTITUCIONAL - POI - 2020

PERIODO	UI/FUCUT.	SEC. FJUNC	COD. PROG	PROGRAMA PRESUPUESTAL	COD. PRODUCTO	PRODUCTO	COD. ACTIVIDAD	ACTIVIDAD	FJUNC	DIV FJUNC	GRUPO FJUNC	COD U. MEDIDA	UNIDAD MEDIDA	META ANUAL	PIA INICIAL APERTURA
202000	403-788 - SALUD JAEN	0001	0001	PROGRAMA ARTICULADO NUTRICIONAL	3000001	ACCIONES COMUNES	5004424	VIGILANCIA, INVESTIGACION Y TECNOLOGIAS EN NUTRICION	20	004	0005	00060	INFORME	328	172,548.00
202000	403-788 - SALUD JAEN	0002	0001	PROGRAMA ARTICULADO NUTRICIONAL	3000001	ACCIONES COMUNES	5004426	MONITOREO, SUPERVISION, EVALUACION Y CONTROL DEL PROGRAMA ARTICULADO NUTRICIONAL	20	004	0005	00060	INFORME	228	659,346.00
202000	403-788 - SALUD JAEN	0003	0001	PROGRAMA ARTICULADO NUTRICIONAL	3000608	SERVICIOS DE CUIDADO DIURNO ACCEDEN A CONTROL DE CALIDAD NUTRICIONAL DE LOS ALIMENTOS	5004427	CONTROL DE CALIDAD NUTRICIONAL DE LOS ALIMENTOS	20	043	0095	00107	SERVICIO	18	86,638.00
202000	403-788 - SALUD JAEN	0004	0001	PROGRAMA ARTICULADO NUTRICIONAL	3000609	COMUNIDAD ACCEDE A AGUA PARA EL CONSUMO HUMANO	5004428	VIGILANCIA DE LA CALIDAD DEL AGUA PARA EL CONSUMO HUMANO	20	043	0095	00223	CENTRO POBLADO	7,216	702,697.00
202000	403-788 - SALUD JAEN	0005	0001	PROGRAMA ARTICULADO NUTRICIONAL	3000609	COMUNIDAD ACCEDE A AGUA PARA EL CONSUMO HUMANO	5004429	DESINFECCION Y/O TRATAMIENTO DEL AGUA PARA EL CONSUMO HUMANO	20	043	0095	00223	CENTRO POBLADO	1,548	394,686.00
202000	403-788 - SALUD JAEN	0006	0001	PROGRAMA ARTICULADO NUTRICIONAL	3033251	FAMILIAS SALUDABLES CON CONOCIMIENTOS PARA EL CUIDADO INFANTIL, LACTANCIA MATERNA	5000014	FAMILIAS CON NIÑOS/AS MENORES DE 36 MESES DESARROLLAN PRACTICAS SALUDABLES	20	043	0095	00056	FAMILIA	131,824	505,181.00
202000	403-788 - SALUD JAEN	0007	0001	PROGRAMA ARTICULADO NUTRICIONAL	3033251	FAMILIAS SALUDABLES CON CONOCIMIENTOS PARA EL CUIDADO INFANTIL, LACTANCIA MATERNA EXCLUSIVA Y LA ADECUADA ALIMENTACION Y PROTECCION DEL MENOR DE 36 MESES	5005982	CAPACITACION A ACTORES SOCIALES QUE PROMUEVEN EL CUIDADO INFANTIL, LACTANCIA MATERNA EXCLUSIVA Y ADECUADA ALIMENTACION Y PROTECCION DEL MENOR DE 36 MESES	20	043	0095	00088	PERSONA CAPACITADA	783	5,000.00
202000	403-788 - SALUD JAEN	0008	0001	PROGRAMA ARTICULADO NUTRICIONAL	3033254	NIÑOS CON VACUNA COMPLETA	5000017	APLICACION DE VACUNAS COMPLETAS	20	044	0096	00218	NIÑO PROTEGIDO	153,442	669,549.00
202000	403-788 - SALUD JAEN	0009	0001	PROGRAMA ARTICULADO NUTRICIONAL	3033255	NIÑOS CON CRED COMPLETO SEGUN EDAD	5000018	ATENCION A NIÑOS CON CRECIMIENTO Y DESARROLLO - CRED COMPLETO PARA SU EDAD	20	044	0096	00219	NIÑO CONTROLADO	205,114	851,830.00
202000	403-788 - SALUD JAEN	0010	0001	PROGRAMA ARTICULADO NUTRICIONAL	3033256	NIÑOS CON SUPLEMENTO DE HIERRO Y VITAMINA A	5000019	ADMINISTRAR SUPLEMENTO DE HIERRO Y VITAMINA A	20	044	0096	00220	NIÑO SUPLEMENTADO	99,040	561,057.00
202000	403-788 - SALUD JAEN	0011	0001	PROGRAMA ARTICULADO NUTRICIONAL	3033311	ATENCION DE INFECCIONES RESPIRATORIAS AGUDAS	5000027	ATENDER A NIÑOS CON INFECCIONES RESPIRATORIAS AGUDAS	20	044	0096	00016	CASO TRATADO	163,064	342,475.00
202000	403-788 - SALUD JAEN	0012	0001	PROGRAMA ARTICULADO NUTRICIONAL	3033312	ATENCION DE ENFERMEDADES DIARREICAS AGUDAS	5000028	ATENDER A NIÑOS CON ENFERMEDADES DIARREICAS AGUDAS	20	044	0096	00016	CASO TRATADO	46,952	494,599.00
202000	403-788 - SALUD JAEN	0013	0001	PROGRAMA ARTICULADO NUTRICIONAL	3033313	ATENCION DE INFECCIONES RESPIRATORIAS AGUDAS CON COMPLICACIONES	5000029	ATENDER A NIÑOS CON DIAGNOSTICO DE INFECCIONES RESPIRATORIAS AGUDAS CON COMPLICACIONES	20	044	0097	00016	CASO TRATADO	1,848	450,254.00
202000	403-788 - SALUD JAEN	0014	0001	PROGRAMA ARTICULADO NUTRICIONAL	3033314	ATENCION DE ENFERMEDADES DIARREICAS AGUDAS CON COMPLICACIONES	5000030	ATENDER A NIÑOS CON DIAGNOSTICO DE ENFERMEDAD DIARREICA AGUDA COMPLICADA	20	044	0097	00016	CASO TRATADO	1,143	117,359.00
202000	403-788 - SALUD JAEN	0015	0001	PROGRAMA ARTICULADO NUTRICIONAL	3033315	ATENCION DE OTRAS ENFERMEDADES PREVALENTES	5000031	BRINDAR ATENCION A OTRAS ENFERMEDADES PREVALENTES	20	044	0096	00016	CASO TRATADO	18,870	102,899.00
202000	403-788 - SALUD JAEN	0016	0001	PROGRAMA ARTICULADO NUTRICIONAL	3033317	GESTANTE CON SUPLEMENTO DE HIERRO Y ACIDO FOLICO	5000032	ADMINISTRAR SUPLEMENTO DE HIERRO Y ACIDO FOLICO A GESTANTES	20	044	0096	00224	GESTANTE SUPLEMENTADA	31,075	447,001.00
202000	403-788 - SALUD JAEN	0017	0001	PROGRAMA ARTICULADO NUTRICIONAL	3033414	ATENCION DE NIÑOS Y NIÑAS CON PARASITOSIS INTESTINAL	5000035	ATENDER A NIÑOS Y NIÑAS CON DIAGNOSTICO DE PARASITOSIS INTESTINAL	20	044	0096	00016	CASO TRATADO	19,752	720,371.00
202000	403-788 - SALUD JAEN	0018	0002	SALUD MATERNO NEONATAL	3000001	ACCIONES COMUNES	5004430	MONITOREO, SUPERVISION, EVALUACION Y CONTROL DE LA SALUD MATERNO NEONATAL	20	004	0005	00060	INFORME	110	340,716.00



SALUD JAEN - PLAN OPERATIVO INSTITUCIONAL - POI - 2020

PERIODO	UJECUT.	SEC. FUNC.	COD. PROG	PROGRAMA PRESUPUESTAL	COD. PRODUCTO	PRODUCTO	COD. ACTIVIDAD	ACTIVIDAD	FUNC.	DIV. FUNC.	GRUPO FUNC.	COD. U. MEDIDA	UNIDAD MEDIDA	META ANUAL	PIA INICIAL APERTURA
202000	403-788 - SALUD JAÉN	0019	0002	SALUD MATERNO NEONATAL	3000002	POBLACION INFORMADA SOBRE SALUD SEXUAL, SALUD REPRODUCTIVA Y METODOS DE PLANIFICACION FAMILIAR	5000059	BRINDAR INFORMACION SOBRE SALUD SEXUAL, SALUD REPRODUCTIVA Y METODOS DE PLANIFICACION FAMILIAR	20	043	0095	00259	PERSONA INFORMADA	415,808	333,616.00
202000	403-788 - SALUD JAÉN	0020	0002	SALUD MATERNO NEONATAL	3000005	ADOLESCENTES ACCEDEN A SERVICIOS DE SALUD PARA PREVENCIÓN DEL EMBARAZO	5000058	BRINDAR SERVICIOS DE SALUD PARA PREVENCIÓN DEL EMBARAZO A ADOLESCENTES	20	044	0096	00150	ADOLESCENTE	36,365	60,692.00
202000	403-788 - SALUD JAÉN	0021	0002	SALUD MATERNO NEONATAL	3033172	ATENCIÓN PRENATAL REENFOCADA	5000037	BRINDAR ATENCIÓN PRENATAL REENFOCADA	20	044	0096	00058	GESTANTE	65,098	1,357,485.00
202000	403-788 - SALUD JAÉN	0022	0002	SALUD MATERNO NEONATAL	3033291	POBLACION ACCDEE A METODOS DE PLANIFICACION FAMILIAR	5000042	MEJORAMIENTO DEL ACCESO DE LA POBLACION A METODOS DE PLANIFICACION FAMILIAR	20	044	0095	00206	CONTROLADA PAREJA PROTEGIDA	180,960	478,295.00
202000	403-788 - SALUD JAÉN	0023	0002	SALUD MATERNO NEONATAL	3033292	POBLACION ACCDEE A SERVICIOS DE CONSEJERIA EN SALUD SEXUAL Y REPRODUCTIVA	5000043	MEJORAMIENTO DEL ACCESO DE LA POBLACION A SERVICIOS DE CONSEJERIA EN SALUD SEXUAL Y REPRODUCTIVA	20	044	0096	00087	PERSONA ATENDIDA	673,140	342,061.00
202000	403-788 - SALUD JAÉN	0024	0002	SALUD MATERNO NEONATAL	3033294	ATENCIÓN DE LA GESTANTE CON COMPLICACIONES	5000044	BRINDAR ATENCIÓN A LA GESTANTE CON COMPLICACIONES	20	044	0097	00016	CASO TRATADO	4,860	242,488.00
202000	403-788 - SALUD JAÉN	0025	0002	SALUD MATERNO NEONATAL	3033295	ATENCIÓN DEL PARTO NORMAL	5000045	BRINDAR ATENCIÓN DE PARTO NORMAL	20	044	0096	00208	PARTO NORMAL	21,322	478,232.00
202000	403-788 - SALUD JAÉN	0026	0002	SALUD MATERNO NEONATAL	3033296	ATENCIÓN DEL PARTO COMPLICADO NO QUIRURGICO	5000046	BRINDAR ATENCIÓN DEL PARTO COMPLICADO NO QUIRURGICO	20	044	0097	00209	PARTO COMPLICADO	54	159,853.00
202000	403-788 - SALUD JAÉN	0027	0002	SALUD MATERNO NEONATAL	3033297	ATENCIÓN DEL PARTO COMPLICADO QUIRURGICO	5000047	BRINDAR ATENCIÓN DEL PARTO COMPLICADO QUIRURGICO	20	044	0097	00210	CESAREA	549	579,230.00
202000	403-788 - SALUD JAÉN	0028	0002	SALUD MATERNO NEONATAL	3033298	ATENCIÓN DEL PUERPERIO	5000048	ATENDER EL PUERPERIO	20	044	0096	00628	PUERPERA ATENDIDA	21,294	229,695.00
202000	403-788 - SALUD JAÉN	0029	0002	SALUD MATERNO NEONATAL	3033299	ATENCIÓN DEL PUERPERIO CON COMPLICACIONES	5000049	ATENDER EL PUERPERIO CON COMPLICACIONES	20	044	0097	00016	CASO TRATADO	18	172,727.00
202000	403-788 - SALUD JAÉN	0030	0002	SALUD MATERNO NEONATAL	3033304	ACCESO AL SISTEMA DE REFERENCIA INSTITUCIONAL	5000052	MEJORAMIENTO DEL ACCESO AL SISTEMA DE REFERENCIA INSTITUCIONAL	20	044	0096	00214	GESTANTE Y/O NEONATO REFERIDO	5,920	629,201.00
202000	403-788 - SALUD JAÉN	0031	0002	SALUD MATERNO NEONATAL	3033305	ATENCIÓN DEL RECIEN NACIDO NORMAL	5000053	ATENDER AL RECIEN NACIDO NORMAL	20	044	0095	00239	RECIEN NACIDO ATENDIDO	25,344	353,409.00
202000	403-788 - SALUD JAÉN	0032	0002	SALUD MATERNO NEONATAL	3033306	ATENCIÓN DEL RECIEN NACIDO CON COMPLICACIONES	5000054	ATENDER AL RECIEN NACIDO CON COMPLICACIONES	20	044	0097	00016	CASO TRATADO	264	348,858.00
202000	403-788 - SALUD JAÉN	0033	0002	SALUD MATERNO NEONATAL	3033412	FAMILIAS SALUDABLES INFORMADAS RESPECTO DE SU SALUD SEXUAL Y REPRODUCTIVA	5005984	PROMOCIÓN DE PRÁCTICAS SALUDABLES PARA EL CUIDADO DE LA SALUD SEXUAL Y REPRODUCTIVA EN FAMILIAS	20	043	0095	00056	FAMILIA	52,752	620,436.00
202000	403-788 - SALUD JAÉN	0034	0016	TBC-VIH/SIDA	3000001	ACCIONES COMUNES	5004433	MONITOREO, SUPERVISION, EVALUACION Y CONTROL DE VIH/SIDA - TUBERCULOSIS	20	004	0005	00060	INFORME	72	106,997.00
202000	403-788 - SALUD JAÉN	0035	0016	TBC-VIH/SIDA	3000612	SINTOMATICOS RESPIRATORIOS CON DESPISTAJE DE TUBERCULOSIS	5004436	DESPISTAJE DE TUBERCULOSIS EN SINTOMATICOS RESPIRATORIOS	20	044	0096	00087	PERSONA ATENDIDA	81,576	254,032.00
202000	403-788 - SALUD JAÉN	0036	0016	TBC-VIH/SIDA	3000613	PERSONAS EN CONTACTO DE CASOS DE TUBERCULOSIS CON CONTROL Y TRATAMIENTO PREVENTIVO (GENERAL,	5004437	CONTROL Y TRATAMIENTO PREVENTIVO DE CONTACTOS DE CASOS TUBERCULOSIS (GENERAL, INDIGENA, PRIVADA DE SU LIBERTAD)	20	044	0096	00087	PERSONA ATENDIDA	2,856	253,837.00

